LEO TV TI SPRÁVNĚ NASTAVÍ ANTÉNU

magazín LEO

www.leo.cz

6 2011 69,90 Kč 3,88 €

LÁKOVÉ EROT

UŽIJ SI MĚSÍC LÁSKY S NÁMI!

JSI SEXPERT? UVIDÍME!

KERRY

ALANA EVANS

MANŽELKA PORNOHVĚZDA

LAURA

NAHÁ UKLÍZEČKA

OPRÁŠÍ, VYLEŠTÍ, VYSAJE

NATÁLIE

GOTHIC POTEMNĚLÉ SEXOVÁNÍ

KAMILA

AFRODIZIAKA VĚČNÝ MÝTUS I REALITA

VYDRŽEL BYS MĚSÍC CELIBÁTU? 18

Mládeži do 18 let neprodejné!

69,90 Kč/3,88 € Číslo 6/2011

9 771211 447007 06

ALFA-SAMEC EROTICKÉ DŽUNGLE • NEZBYTNÁ MĚSÍČNÍ DÁVKA EROTIKY PRO KAŽDÉHO • NONSTOP ČÍSLO JEDNA NA ČESKÉM TRHU

DOBRÁ ADRESA: KOUŘÍM, TEDY JSEM • VLHKÉ ZPRAVODAJSTVÍ Z LEO TV • LEO STRIP: IVANA – ŽAHAVKA Z ULICE • FOTKY ČTENÁŘEK LEO

Máš při pohledu na mne hříšné představy? Tak mi je v SMS na č. **909 03 50** napiš! Zprávu pošli v podobě **NIKOLA28** a pak **tvůj text**. Fantazii se meze nekladou a v sexu se mnou je možné snad úplně vše…

Zajišťuje PSMS s.r.o., P.O.BOX 68, Praha 4. Cena 50 Kč/SMS. Pro starší 18 let.

Jsi taky sám? Pojďme si spolu užít kdykoliv budeme chtít. Alena s velkýma prsama. Pošli mi SMS ve tvaru **EXT ALENA** tvůj text na **909 55 30.** Volej na **909 55 66 66** kód **44.**

Hledám muže, kterému bych plnila každé jeho přání a byla mu poslušnou gejšou. Pošli mi SMS ve tvaru **EXT KATKA** + něco o sobě na **909 55 30.** Volej na **909 55 66 66** kód **22.**

Jsem věčně nadržená a hledám milence pro mou neposlušnou broskvičku. Pošli mi SMS ve tvaru **EXT PAVLA + tvůj text** na číslo **909 55 30.** Nebo zavolej na číslo **909 55 66 66** kód **74.**

Zvýšený tarif - 30 Kč/SMS, 55 Kč/min. vč. DPH. Poskytuje: TOPIC PRESS s.r.o., info@topicpress.cz, pro starší 18 let. Ilustrační foto.

Ahoj, jsem ze středních čech, je mi 26let, pokud jsi někde blízko a také hledáš kamarádku na vše krásné i vášnivé, tak se mi ozvi! Pošli mi sms ve tvaru: DOROTKA40 + text a pošli na 909 0350.

sms: DOROTKA40 na 909 03 50

Na nebeské výšce se duha klene a já jako bludička noc co noc ji strážím a přitom samotou se trápím. Pomůže mi mě těžké břemě nést? Pošli mi sms ve tvaru: APOLENA26 + text a pošli na 909 0350.

sms: APOLENA26 na 909 03 50

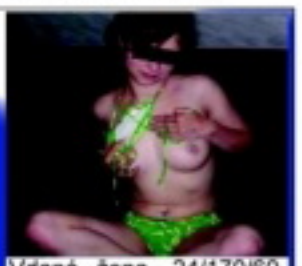

Vdaná žena, 24/170/60, doma manželem zanedbávaná hledá muže, se kterým bych se mohla dlouze mazlit, hladit se a něžně uspokojit. Napiš sms: DANI40 + text na 909 0350.

sms: DANI40 na 909 03 50

Provozuje PSMS, s.r.o., P.O. BOX 28, Praha 4; 50Kč/sms vč. DPH. www.AHAINFO.cz. Od 18+. www.platmobilem.cz

Příklad: ZORCA15 Jmenuji se Lukas a rad bych si s tebou povidal... a pošli na číslo 909 0350

Celá ČR: Jsem Taťána, je mi 36, jsem rozvedená, bydlím sama na malé vesnici, chci to a nechci za to nic. Co víc si můžeš přát? Napiš mi sms ve tvaru: **38TATANA** + tvůj text a pošli na **909 0350**. Dělám si to skoro každý sen, ukážu ti jak. Pošlu ti fotky!

sms: 38TATANA na 909 0350

Celá ČR: Ss, 29/166/59, prý hezká, ale sama, hledá přítele od 17 do 70 let k hezkému sexu u mě, nebo u tebe. Napiš mi sms ve tvaru: **10VLASTICKA** + něco o sobě a pošli na **909 0350**. Odpovím všem, za hezkou sms pošlu fotky na mobil.

sms: 10VLASTICKA na 909 0350

Celá ČR: Chceš poznat moji hladkou broskvičku? Jsem svobodná, 22 letá, štíhlá a chci pořádný sex bez zábran a to kdekoli. Napiš mi sms ve tvaru: **7BLANKA** + tvůj text a pošli na **909 0350**. Pošlu foto, ty mužeš také.

sms: 7BLANKA na 909 0350

Celá ČR: Erika 31/172/61, pěkná, štíhlá. Přijedu za tím, kdo mi poskytne nejlepší sex. Fotky samozřejmě pošlu hned. 100% zdraví podmínkou. Napiš mi sms ve tvaru: **15ERIKA** + tvůj text a pošli na **909 0350**. Bez fin. nároků.

sms: 15ERIKA na 909 0350

Celá ČR: Je mi 35, bydlím sama a jsem rozvedená. Ikdyž mám ohromná prsa a jsem velmi pěkná, tak jsem sex neměla celkem dlouho. Napiš mi sms ve tvaru: **39HANA** + text a pošli na **909 0350**. Fotky výměnou!

sms: 39HANA na 909 0350

Celá ČR: Je mi 28 a protože jsem sex neměla velmi dlouho, podávám si inzerát touto cestou. Mám ráda prádélko, bydlím sama. Napiš mi sms ve tvaru: **34DIANA** + tvůj text a pošli na **909 0350**. Pošlu foto na mobil!

sms: 34DIANA na 909 0350

NEJSNAZŠÍ CESTA K PORNU V MOBILU

KAŽDÉ VIDEO, KTERÉ SI V MOBILU PROHLÉDNEŠ, JE NA VĚKY TVOJE!

KLIPY, KTERÉ TĚ STOPROCENTNĚ DOSTANOU

Máš v mobilu připojení na internet, ale marně hledáš pornostránky a obsah, optimalizovaný pro mobil? Máme řešení! Žádné zastaralé technologie typu wap, ale plnohodnotný mobilní internet! Můžeš si vybrat ze šesti pornostránek s pravidelně doplňovanými klipy, které tě stoprocentně dostanou!

KLASIKA k.xmo.cz

CASTING p.xmo.cz

LOLITKY l.xmo.cz

TROJKY t.xmo.cz

AMATÉŘI a.xmo.cz

MATURE m.xmo.cz

VÍCE INFO NALEZNETE NA WWW.PORNOVMOBILU.CZ

1) Nejprve si ověř u svého mobilního operátora, zda máš aktivovaný přístup na internet – pokud ne, požádej o aktivaci. 2) Většina telefonů má vestavěný internetový prohlížeč, který lze zpravidla spustit z hlavního menu. 3) Do políčka pro internetovou adresu napiš odkaz na stránku, např. k.xmo.cz (před adresu nemusíš psát http://). 4) Klikni na tlačítko Hledej a můžeš surfovat! 5) Abys nemusel podruhé psát celou adresu, ulož si ji do záložek.

Pouze pro osoby nad 18 let.

Ahoj, je mi 25 let, jsem svobodná a bez závazků. Hledám partnera k sezmámení. Jsem tolerantní, citlivá a vášnivá žena. Pošli mi sms ve tvaru: PATRICIE40 + text a pošli na 909 0350. Ozvi se!

sms: PATRICIE40 na 909 03 50

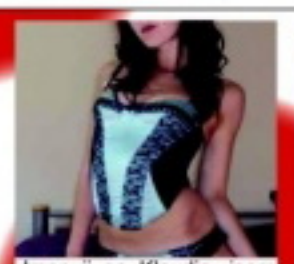

Jmenuji se Klaudie, jsem trochu nesmělá, ale mám velkou chuť na milování. Sice jsem nezkušená, ale ráda bych poznala učitele dobrého v sexu. Pošli mi sms ve tvaru: KLAUDIE26 +text a pošli na 909 0350.

sms: KLAUDIE26 na 909 03 50

22 letá, hledá kocourka na dlouhé mazlení a sex, je ti méně jak 35 a rád prožíváš mnoho orgasmů kdekoliv to jen jde? Napiš sms ve tvaru: HEDA26 + text na 909 0350.

sms: HEDA26 na 909 03 50

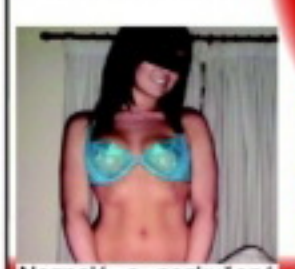

Neznalá a nezkušená holka ve věku 18let, hledá milého přítele pro společné vycházky do přírody. Napiš sms ve tvaru: VANDA35 + text na číslo 909 0350. Budu se na tebe těšit.

sms: VANDA35 na 909 03 50

Jsem štíhlá blondýna a hledám nadrženého muže od 20 do 40let. Mám ráda něžný, ale i perverzní sex. Napiš sms ve tvaru: DENISA20 na číslo 909 0350. Ozvu se všem.

sms: DENISA20 na 909 03 50

27 let, 174/54/1, hledám muže, se kterým bude zábava a bude se mnou chodit pravidelně do sauny. Pošli sms ve tvaru: SABINKA27 na číslo 909 0350. Užijem si!

sms: SABINKA27 na 909 03 50

Provozuje PSMS, s.r.o., P.O. BOX 28, Praha 4; 50Kč/sms vč. DPH. www.AHAINFO.cz. Od 18+. www.platmobilem.cz

Příklad: ZORCA15 Jmenuji se Lukas a rad bych si s tebou povidal... a pošli na číslo 909 0350

LEO? vychází měsíčně

ročník: 22, číslo: 6
vychází: 4. 5. 2011
cena: 69,- Kč, 3,- €
cena s DVD: 149,- Kč, 7,- €

Šéfredaktor
Miloš Barta, tel.: 281 090 625
e-mail: milos.barta@pk62.cz

Fotograf
Martin Jansa, tel.: 606 322 488
e-mail: martin.jansa@pk62.cz

Grafik
Sollon, tel.: 281 090 605
e-mail: sollon@pk62.cz

Podatelna
Andrea Zemanová
tel.: 281 090 604

Manažer marketingu
tel.: 281 090 677

Inzerce a reklama
Pavel Mojžíš
(vedoucí)
tel.: 281 000 612
e-mail: pavel.mojzis@pk62.cz

Adresa redakce
Leo, P.O.Box 163
Černokostelecká 20/2020
100 31 Praha 10
e-mail: leo@pk62.cz

Předplatné
Distribuci pro předplatitele v zastoupení vydavatele provádí
A.L.L. Production, s. r. o.,
P.O.Box 732, 111 21 Praha 1

Smluvní vztah mezi vydavatelem a předplatitelem se řídí Všeobecnými smluvními podmínkami pro předplatitele.

Objednávky předplatného
tel.: 840 306 090
fax: 234 092 813
e-mail: predplatne@predplatne.cz

Vydavatel
PK 62, a. s., Bohdalecká 6/1420
101 00 Praha 10, IČO: 26211416
DIČ: CZ26211416
tel.: 281 090 601, fax: 281 090 622
www.pk62.cz, www.leo.cz

Vedoucí výroby
Ing. Iva Drbalová, tel.: 281 090 619
e-mail: iva.drbalova@pk62.cz

Produkční
Romana Kostelecká, tel.: 281 090 619
e-mail: romana.kostelecka@pk62.cz

Sekretariát
Monika Ludělová
tel.: 281 090 601
e-mail: sekretariat@pk62.cz

Fakturace a honoráře
tel.: 281 090 614
e-mail: fakturace@pk62.cz

Distribuce
Ivana Přibylavská (ředitelka)
tel.: 281 090 656
fax: 281 090 620
e-mail: ivana.pribylavska@pk62.cz
Lenka Chaloupová
tel.: 281 090 621
fax: 281 090 620
e-mail: lenka.chaloupova@pk62.cz
Vlasta Outěnková
tel.: 281 090 621
fax: 281 090 620
e-mail: vlasta.outenkova@pk62.cz

Obrazový archiv
Blanka Kohoutová
Jana Maršálková
tel.: 281 090 613
e-mail: archiv@pk62.cz

Recepce
tel.: 281 090 611

Repro
Reprostudio RF Hobby, s. r. o.
Bohdalecká 8, 101 00 Praha 10
Veronika Čermáková (vedoucí)
tel.: 281 000 754
e-mail: veronika.cermakova@rf-hobby.cz

Tiskne
Česká Unigrafie, a. s.,
Podbělohorská 540/26
190 40 Praha 9

Distribuce
Distribuci po celé ČR zajišťuje Mediaprint & Kapa Pressegroup, spol. s r. o.

Evidence
MIČ 46 579, MK ČR E 5231
MK ČR E 13352 (časopis s DVD)
ISSN 1211-4472, místo vydávání: Praha

V našem vydavatelství dále vychází:
Leo, Exkluze, Sex kontakt magazín, České ložnice, Fantastic, Flirt, Markýz, Právě 18, Lolity – Leo Speciál, České ložnice Speciál, Perfect Girls, Porno roku, Oldies, XXX Gold Edition, České poničky.

Předplatné:
Předplatné všech titulů PK 62, a. s. na www.predplatne.cz nebo telefonicky na č. 840 306 090

V zahraničí vydáváme:
Polska: EXTASY, LOLITY, POLKI W ŁÓŻKU, SEX FANTASY, SEX KONTAKT MAGAZYN
Rakousko: EXTASE, PRIVAT SEX
Maďarsko: SUPER EXTÁZIS SZEXLEÍS, SZEX BAZÁR
Norsko: SEXPLOSJON, SEXPLOSJON AMATØR
Podrobné informace o našich časopisech najdete na stránkách www.pk62.cz

Nevyžádané rukopisy se nevracejí. Vydavatelství neodpovídá za obsah inzerce. Všechny modely v tomto čísle jsou starší 18 let.

Přetisk a jakékoli šíření pouze jen s písemným souhlasem vydavatele. Tento magazín nesmí být prodáván a jakoukoliv formou zpřístupněn osobám mladším 18 let.
© PK 62, a. s. 2011

MILÍ ČTENÁŘI!

Duben je tady a i když tohle Leo držíte v ruce už hezkých pár dnů po Aprílu, nemění to nic na faktu, že máte mimořádnou šanci se zcela oficiálně „vyblbnout". Nejenom, že vám teď projde při šukání ledacos, je přímo vaší povinností se v tomto tradičně bláznivém měsíci alespoň jednou totálně odvázat a provést cokoliv netradičního. Splňte tajný erotický sen sobě, milence, nebo prostě podnikněte libovolné sexuální dobrodružství. Mimimálně byste si měli zapíchat v některé místnosti svého bytu, kde jste to ještě nikdy nedělali. Nebo co si rovnou uspořádat soukromou gang-bang party? Jestli naopak nevíte, co roupama, můžete si zkusit střihnout měsíc celibátu (a předtím si pochopitelně přečíst, jak ho prožíval jeden z našich redaktorů). Každopádně do toho jděte na plný koule!

Richard Světlý, šéfredaktor
richard.svetly@pk62.cz

Z OBSAHU ČÍSLA

10 SEXPERT
MĚSÍC CELIBÁTU
Třicet dní bez sexu – zní to drsně? Co si budeme povídat, asi není mnoho těch, kteří mohou s klidným svědomím prohlásit: Měsíc celibátu? Neznám! Všechny ostatní by mohl potěšit popis našeho redakčního experimentu.

46 DOBRÁ ADRESA
KOUŘÍM, TEDY JSEM
Dnes to zcela výjimečně nebude o orálním sexu (tedy nebude jenom o něm). Vzali jsme si totiž na mušku jeden z nejelegantnějších fetišů, jaké kdy spatřily světlo světa – kouření cigaret. Kuřáci už vědí a ti ostatní? Af čtou a zírají na obrázky!

50 TRENDY
NAHÁ UKLÍZEČKA
Uklízení není věc, kterou bychom my muži měli zrovna v oblibě. Když se ale kbelíku s vodou, utěrky nebo vysavače chopí mladá sexy kočka, která na sobě nemá ani kousek prádla, začnou nás domácí práce bezpochyby bavit. V roli diváka stoprocentně.

58 KUDY NA TO
SEXUÁLNÍ ZLEPŠOVÁKY
Nemáte důvěru ke všem těm „španělským muškám", krémům na betonovou erekci a podobným produktům, které vám za nemalý peníz nabízejí sexshopy? Nikdo vás nenutí vstupovat tam, kam se vám nechce. Dali jsme pro vás dohromady několik zaručeně přírodních tipů na skvělá afrodiziaka!

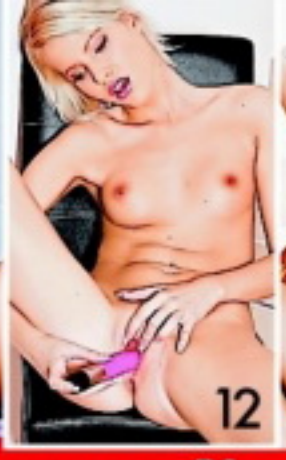

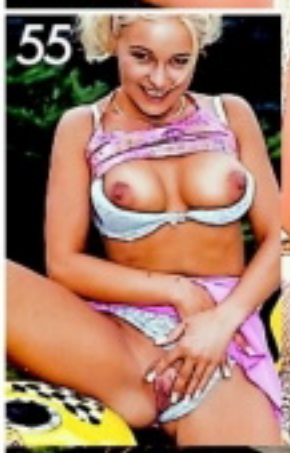

JAK SI POŘÍDIT LEO TV?

1) SATELIT – KARTY GITAL
V současné době je nejrychlejší cestou karta od společnosti GITAL. LEO TV je k dispozici na široké paletě produktových karet GITAL. Další potřebné informace: **www.gital.cz**

2) PEVNÁ LINKA – O2 TV
Od 1.9.2008 je LEO TV dostupná také v IPTV provozované společnosti Telefónica O2. Pro více informací použijte např.: **www.O2-TV.cz**

3) SATELIT – KARTY TAT, NOVĚ POD NÁZVEM SKYLINK
Od 1. 10. 2008 je Leo TV nově dostupná na kartách TaT. Bližší informace naleznete na: **www.skylink.cz**

4) PRO KABELOVÉ TELEVIZE
V současné době má LEO TV podepsané smlouvy o šíření programu s desítkami kabelových operátorů po celé republice. Pro urychlený příjem LEO TV doporučujeme kontaktovat Vašeho kabelového operátora a pomoci tak urychlit proces zapojení programu LEO TV do jeho nabídky.

SMS SEZNAMKA

Pohodlné, diskrétní a rychlé seznámení prostřednictvím SMS zprávy!

Místo Vašeho tel. čísla bude na konci inzerátu uveden kód, díky kterému budete se zájemci komunikovat formou SMS zpráv zcela anonymně až do doby, než si sami předáte svá telefonní čísla.

Jak odpovědět na inzerát (nebo na došlou odpověď): napište SMS ve tvaru: **IN PK 6ti místný kód text odpovědi** a odešlete na číslo **909 55 30**. Obratem obdržíte potvrzení o odeslání odpovědi inzerentovi.

Jak podat inzerát: napište SMS ve tvaru: **IN PK text inzerátu** a odešlete na číslo **909 55 30**. Obratem obdržíte potvrzení o přijetí inzerátu a Váš SMS BOX (6ti místný kód), který bude uveden pod textem inzerátu, místo Vašeho telefonního čísla)

ONA HLEDÁ JEHO

- VDANA POHLEDNA 44 LETA HLEDA ROMANTICKEHO PRITELE K OBCASNYM SCHUZKAM **IN PK 469308**
- Lb Rada bych nasla starsiho pritele milence na krasny dlouhodoby vztah a byla bych takove jeho slunicko a mi **IN PK 850541**
- Ahoj je tady nejaky vesely sympatak ja 34leta vdana,ale porad smutna pa kata **IN PK 147704**
- Pavel 51 let hleda Bi nebo L stihlejsi zenu x–45 let z Brna **IN PK 737470**
- Ahoj,jsem 36 leta zena z Brna a k peknym a nezav.schuzkam hledam hodneho pritele,s vl.bytem,ktery i vypomuze. **IN PK 921549**
- Zrala vitalni duchodkyne,zauci zajicka v s.,Ov a okoli **IN PK 876472**
- Vnadna kocicka 32 hleda kocourka na nezne mazleni,a rozptyleni.p.s.diskretne. **IN PK 030345**
- MENSI CERNOVLASKA,40 LET,VDANA,ALE ZKLAMANA A BEZ LASKY,HLEDA KAMARADA,PRITELE,MILENCE? **IN PK 131470**
- Jsi zadany, vysoky chlap a doma ti neco chybi? Tak zkus napsat vdane, 41 lete. Diky za tel. cislo. TP, UL **IN PK 737755**
- 23leta nymfomanka na urovni nabizi diskretni schuzky.Soukromi mam. **IN PK 703799**
- 39/177 tmavovlaska s 10l.dcerou casove vytizena hleda prima muze zatim jen k prijemnym schuzkam vecer nebo o vikendech. OV a okoli. **IN PK 364738**
- hezka otrokyne–subina touzi po Panovi.Najdu Pana ktery mou poslusnost odmeni? **IN PK 624046**
- Rozv.pohl.zena hleda milence na pomoc.JE MI 49 LET OL.POS.CISLO. **IN PK 776765**
- muzi ja 49/165/78 nabizim vasnivy sexy hratky napis tel.a zivot bude krasnejsi a pestrejsi. **IN PK 527152**
- Zena 50ti lete plnostihla ve znameni Lva hleda pritele k obcas. zchuzkam **IN PK 588647**
- Ahoj, hledam muze, zenateho, nebo samotneho, kteremu nic nechybi, jen laska, neha.. **IN PK 018185**
- Hledam pritele kolem 50 l na nezny sex. Baculka 45 okoli ZL. **IN PK 400545**
- Potrebuji sikovny jazyk ke spusteni vodopadu a poradny kul k nasednuti.* **IN PK 020371**
- Vdana 41–168 prsa 7 silna postava hleda staleho milence vek a barva pleti nerozhoduje podminkou je velke a vlastni zazemi Brno **IN PK 293308**
- Hl.ter chlapa i zenateho,ktery me vytahne s *.nab. dlouhodob. milen.vztah.jsem atraktini dlouhovlaska.pis **IN PK 780171**
- JSEM HOLKA 32LET Z BRNA PLNYCH TVARU HLEDAM ZATIM KAMARADA NA INTIMNI SETKAVANI KTERY MI * HANKA **IN PK 053909**
- Eva 21let z Prahy, stihla simp. hledam muze pro intimni chvile rada se bavim,experimentuji,jsem dominantni typ,lehci SM,tesim se na setkani s tebou **IN PK 700793**
- 48L SEXY STIHLA ZENA Z BRNA HLEDA SYMPATICKEHO MUZE STR.LET KE SCHUZKAM A KTERY BUDE OCHOTNY.VASE TEL.C. A UROVEN. **IN PK 497206**

ON HLEDÁ JI

- AHOJ HLEDAM MILENKU DO 40LET. Nejlepe baculatou ale neni podminkou. Na schuzky pine*u ni doma. Jizni Morava, prijedu.Ja 24/175/70.M18x4,5. Nech.tel.cis. **IN PK 703944**
- Jsem 34–lety 185/82 cernovlasy,sportovni postavy.Hledam si milenku. **IN PK 506168**
- Roman z Duchcova 32/178 Hledam mileniku 20–40let k obc. schuzkam u me doma,nebo prijedu. Napis cislo a jak to mas rada. Okr TP **IN PK 670327**
- Ahojda,taky jsi tak nadrzena? **IN PK 732664**
- JSEM MUZ 48/183CM/83KG MAM RAD MILOVANI ALE VERNE TRVALE JSEM ABST NEKURAK VETSIM M 22CM FINANCNE DOBRE NAJDU ZENU MLADSI? VERNOST **IN PK 824893**
- KTERA VDANA ZENA TOUZI PO DISKRETNIM MILENCI SVETSIM M OKR FM NJ VM **IN PK 609687**
- Ahoj! Chces prozit krasne milovani a jsi z okoli Breclavi nebo Brna? Nebudes litovat! Jsem zenaty,je mne 35 let,mam 193 cm,sport. postavu,pry sympaticky. **IN PK 258165**
- JSEM SPORTOVNI POSTAVI 28 LET MAM RAD SEX NA JAKYKOLI ZPUSOB. V SEXU PRVNE ZENA A PAK TEPRV JA TAK PA BART **IN PK 388125**
- ahojky vam vsem svobodny ridic kamionu 189cm 99kg hleda touto cestou zenu do 45let ktera touzi byt milovana a prozit krasny jemny milenecky vztah zanech c **IN PK 337704**
- Muz,33/175/65,slobodny hlada zenu do 40rokou z Pardubicka na krasne intymne chvyle plne sexu pa tesim sa **IN PK 798774**
- Ahoj tady 36 lety veselej pohodar majici rad vse hezke a hledajici fajnou kamosku na prijemny sexik i kamaradske posezeni a potlachani. Ozves se? Thomas. **IN PK 973800**
- HLEDAM HOLKU OD 25 DO 30 NA SEX JM JA 32 **IN PK 785679**

Cena této služby je 30 Kč vč. DPH. Technicky zajišťuje TOPIC PRESS, s.r.o., info@topicpress.cz. Infolinka ☎ 597 608 099 (Po-Pá 9-16 hod.)

Z REDAKČNÍ POŠTY

Vaše SEXY fotky

Těšíme se na vaše fotografie i popis toho, jak vznikaly. Máte nyní tři možnosti, jak nám je doručit: **1)** *Poštou:* ***LEO, P.O.BOX 164, Černokostelecká 20/2020, 100 31 Praha 10.*** *Na zadní straně každé fotografie musí být toto prohlášení:* ***Souhlasím se zveřejněním své fotografie v periodikách vydavatelství PK 62, a. s.*** *+ podpis, jméno, rodné číslo a adresa vyfotografované osoby.* **2)** *Mailem (včetně souhlasu):* ***leo@pk62.cz.*** **3)** *Vložit na internet na* ***www.photodepo.net,*** *kde najdete potřebné instrukce.*

500 ZA VAŠI FOTKU MĚSÍCE!

1) Eva Z. s manželem, střední Čechy
2) Martina, 24 let, střední Čechy
3) Lucka a Milan, Praha
4) Michal a jeho Anička, Praha
5) I. Z. a J. K., Chomutov
6) P. a S., Kroměříž
7) Neznámá kořist Honzy (Brno) z noční kalby
8) 9) Petra, 24 let, Plzeňsko

Technicky zajišťuje GRYF, s.r.o.; Premium SMS, s.r.o., P.O. BOX 28, Průhonice. Více na www.AHAINFO.cz. Ceny jsou vč. DPH. Infolinka tel.: 225 396 396. www.platmobilem.cz po-pá 9 - 17

www.photodepo.net • www.photodepo.net
PŘÍJEM inzerce a fotek nonstop!
PHOTODEPO.NET – NEJRYCHLEJŠÍ CESTA NA NAŠE STRÁNKY!
Chceš někoho shánět? Chceš se předvést? Chceš být modelkou?
Pošli to ON-LINE!

www.superholky.cz ● www.digitalniarchiv.cz ● www.ctyricitky.cz ● www.lolitky.cz ● www.mrdej.cz ● www.sexyshow.cz ● www.realityfucking.cz
909 464 655 Vykrop mi škvírku!

NATÁLIE

Hej, cizinče, nechceš si dát pauzu? Ráda ti poskytnu občerstvení v každém smyslu... Sex si umím užít kdykoliv a kdekoliv, ale takhle na divoko ve slámě, jako holka od koní, si ho vychutnám nejvíc. Letí na mně to nejširší spektrum chlapů, od puberťáků až po nejzkušenější samce. Užiju si každého. Mladého nadrženého bejčka, kterému se postaví, sotva se na něj podívám, i borce v nejlepších letech. Na mláďatech mě rajcuje dychtivost, se kterou do mě vrážejí svoje kolíky.

Dost divoká kovbojka

Dost divoká kovbojka

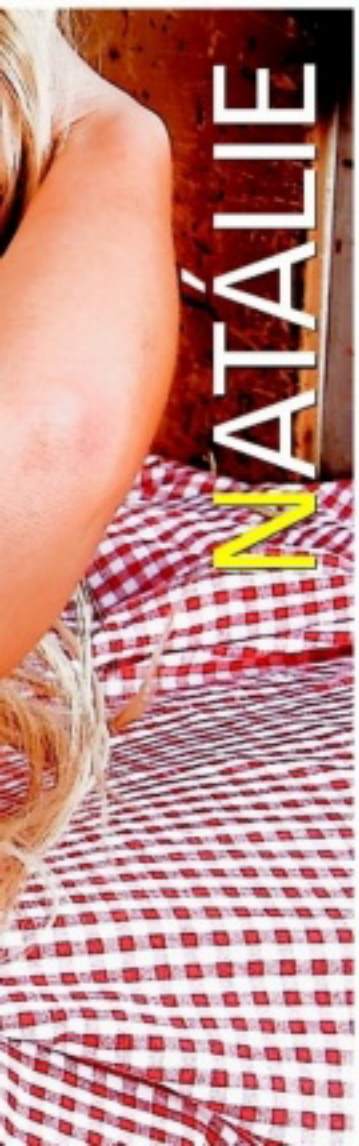

NATÁLIE

909 464 662

VOLEJ HNED

Jsou fajn, ale dlouho nevydrží a o kvalitním lízání taky ještě moc nevědí. Ti zkušenější, to bývá jiné kafe. Přesně už vědí, kam a jak sáhnout, a když náhodou ne, sama si řeknu. A ti nejstarší, co potřebují delší pauzy, to zase skvěle nahrazují právě ústní péčí o mou kundičku...

Tohle je přesně ten typ, který tě dostane nevinným kukučem a chováním rádoby nezkušené holčiny. Ale sotva se její napružené kozičky vyhoupnou zpod trika, v jejich očích se objeví výraz těžko ovládané touhy spolu s náznakem obav, jako by říkala: „Ach, bože, já to tak strašně chci, ale neublíží mi tenhle samec?" A to je přesně ta chvíle, kdy by byla zásadní chyba jít na ni něžně. Čeká totiž přesně na to, že ji naruživě popadneš a omrdáš jako malou, bezmocnou kurvičku. Až tvůj žalud pronikne do její hladce vyholené prciny, nejenom že jí už šťáva poteče až ke kolenům, ale začne křičet tak, že se i zkušený nabíječ zarazí. Má nejradši, když si ji chlap sbalí pod sebe, hodí si její nohy na ramena a bude v ní pumpovat svým kolíkem jako buchar.

KAMILA
90946465 6
CHCI TO HLUBOKO
Čeká, až ji popadneš

MĚSÍC CELIBÁTU

Třicet dní bez sexu – zní to drsně? Co si budeme povídat, asi není mnoho těch, kteří mohou s klidným svědomím prohlásit: Měsíc celibátu? Neznám! Všechny ostatní by mohl potěšit popis našeho redakčního experimentu.

VÝZVA

Následující článek byl počat na redakční chodbě díky klasickému rozebírání čehokoliv o pauze u popelníku. „Ty vo*e, měsíc bez sexu... Zkus si to představit, natvrdo. Přežil bys?" „V pohodě..." „Vsadíš se?" A bylo to. Šéfredaktor s vidinou zajímavého článku před očima nápad okamžitě schválil a všichni ostatní se s nebývalou aktivitou zapojili do příprav, hnáni představou, že budou moci celý měsíc zadarmo a z bezprostřední blízkosti sledovat utrpení bližního. Nejmenovaný kolega, známý svou zálibou v podivnostech, hned na internetu vyhledal americkou firmu, která dodává pásy cudnosti z prvotřídní oceli. Chtěl jedním zaopatřit Honzovu přítelkyni, ale po spatření sumy v dolarech jsme usoudili, že bude ekonomicky výhodnější, když se na těch třicet dnů od něj odstěhuje. Hlavní hrdina nadcházejícího thrilleru odmítl jistě nezištnou nabídku kolegy Světlého, že by Evička mohla bydlet u něj, protože je přece zbytečné, aby trpěli oba, zajistil jí náhradní ubytování, a začal se psychicky připravovat na svůj souboj s hormony.

PRVNÍ TÝDEN: JEŠTĚ S HUMOREM

Během prvního týdne Honzova suchého měsíce se atmosféra v redakci zásadně změnila. Všichni se najednou začali během přestávek horlivě zajímat, jak tráví svůj volný čas, a zahrnovat ho nezvyklými pozornostmi. V pondělí po pravidelné poradě šéfredaktorů experiment odstartoval a kromě toho, že jsme Honzovi skoro všichni v pět při odchodu popřáli hezký večer s trochu širším úsměvem než obvykle, se nic zvláštního neodehrálo. Ale už v úterý ráno našel na stole celý karton lubrikačních gelů, ve středu jsme zaznamenali, že nad monitorem kolegy Světlého, který má Honza přímo v zorném poli, výrazně přibylo fotografií rozcapených holek a ve čtvrtek se všichni v místnosti (kromě Honzy, který zachovával sošnou strnulost) nápadně často drbali v rozkroku a ozývaly se hlášky typu „Mě ti dnes nějak svědí..." a podobně. V pátek to pro změnu vypadalo, že celá redakce za uplynulých pět dní našukala víc než jindy za rok, protože se nemluvilo o ničem jiném, než jak Richarda včera skvěle vykouřila ta prsatá lolitka z Olomouce

GRYF, s.r.o., P.O. BOX 68, Praha 4; 46Kč/MIN cena vč. DPH, Od 18+. www.platmobilem.cz

nebo jak Marek celou noc střídal misionáře s polohou na kočičku bez přerušení zásunu. Honza odcházel s křečovitým úsměvem, kterým se snažil maskovat zaťaté zuby.

DRUHÝ TÝDEN: SE SLOVEM ODBORNÍKA

V průběhu druhého týdne začalo „pozornosti" z naší strany zvolna ubývat. A tím i humoru, protože Honza se stával čím dál popudlivějším, chvílemi přestával komunikovat a do své klávesnice bušil s tichou zuřivostí. Pro jistotu jsme požádali našeho externistu, známého sexuologa, aby se v redakci zastavoval častěji. K Honzovu martyriu nám také poskytl své odborné vyjádření.

Průměrný muž mezi dvacátým a třicátým rokem věku má potřebu pohlavního styku zhruba čtyřikrát týdně a lehké výkyvy v obou směrech jsou ještě stále v normálu.

Je-li ovšem delší dobu než týden bez párového sexu, může začít docházet k somatickým projevům – od bezdůvodných výkyvů nálad přes celkovou podrážděnost až k poruchám spánku a bolestem hlavy. Záleží samozřejmě na celkové dispozici jedince k sexuálním projevům a také na tom, jestli je bez styku už delší čas, nebo k výpadku došlo náhle, uprostřed pravidelného partnerského soužití. Krize nastává na rozhraní druhého a třetího týdne abstinence, kdy je maximálně vhodné intenzivně zaměstnat psychiku i tělo čímkoliv, co by jedince odvedlo od myšlenek na sex.

TŘETÍ TÝDEN: MUKA NAŽIVO

Pro upřesnění je třeba dodat, že jsme nebyli tak krutí, abychom Honzovi zakázali i onanii (nehledě na to, že plnění téhle podmínky by šlo dost těžko kontrolovat).

atmosféra chvíle před bouří a sexuologovo suché konstatování znělo jako předzvěst čehosi strašlivého. *Jestliže si muž zvykne uspokojovat svou potřebu sexu onanií, může bez soulože vydržet prakticky neomezenou dobu, ale na jeho psychice se to vždy – byť skrytě – odrazí.* Zhruba po týdnu abstinence začnou být častější sny s erotickou tematikou, a když nebude dotyčný onanovat, k vybití dojde při nich. *Přesáhne-li u méně sexuálně potencovaného jedince doba, po kterou nemá pohlavní styk, dva měsíce, může dojít k výraznému poklesu zájmu o sex.* Vždy však záleží na konkrétních podmínkách a situace, kterou redakce Leo navodila, je značně umělá. Pokud by Honzova partnerka nemohla souložit např. ze zdravotních důvodů, mohla by ho ještě stále uspokojovat náhradními technikami, třeba orálně. (pozn. red.: Což nepřicházelo v úvahu – Evička mohla tou dobou orálně uspokojovat leda svou sedmdesátiletou tetu.)

Deník Jana Nečuka aneb JAK JSEM PŘEŽIL MĚSÍC BEZ SEXU

PRVNÍ TÝDEN
- ✔ Dokud to jde, nemysli na sex.
- ✔ Nekoukej na porno.
- ✔ Zabývej se něčím jiným.

DRUHÝ TÝDEN
- ✔ Lešti kopí jako o život, gel je nezbytný, jinak ho sedřeš z kůže.
- ✔ Koukej na porno, dělej si, co chceš, stejně to moc nepomůže.

(pozn. red. Vida, tady už začínal básnit!)

TŘETÍ TÝDEN
- ✔ Teď by byl ideální čas pro fantastickou píchačku.
- ✔ Každá rada začíná být drahá (žádné nedostávám).
- ✔ Došel lubrikační gel, jedu na sucho.

ČTVRTÝ TÝDEN
- ✔ Choď běhat.
- ✔ Choď do hospody.
- ✔ Choď do kina.

Všechno je to na ho..ol JÁ CHCI ŠUKAT!!!

ZÁVĚR

Vlastně nevím, jak jsem ten měsíc přežil. Byl to děs. Ale přežít se dá... Ať děláš co děláš, pořádnou šoustačku ničím nenahradíš!

Ještě v druhém týdnu musel občas poslouchat rádoby vtipné poznámky, jako např. že už je jasné, kdo bude příštích pár let psát všechny články o honění péra, ale když se experiment začal lámat do druhé poloviny, úbytek veselí byl v redakci skoro hmatatelný. Na začátku třetího týdne se už sexuolog prakticky nastěhoval do redakce a nápadně často listoval v ohmatané příručce pro ošetřovatele na psychiatrii. Honza byl ohledupln zbaven povinnosti vybírat ilustrační fotografie k článkům, byly mu svěřovány ty nejnevinnější rubriky jako Kalendář nebo Zvěrokruh a při sebemenší zámince byl služebně vysílán mimo budovu. Na počátku čtvrtého týdne ale padla na celou redakci

pro změnu tak trochu záviděli při představě, co se u něj doma nejspíš celý víkend bude odehrávat. V pondělí ráno pak vešel do redakce úplně nový člověk. Pohublý, oči červené z nevyspání, ale zářivý úsměv od ucha k uchu. Pozdravil nás smířlivě tichým: „Vy čuráci...!" Sedl k počítači a do večera od něj nevstal. Souhrn jeho poznatků by se přes všechnu vážnost sexuologových statí dal nejspíš označit titulkem tohoto bloku.

ČTVRTÝ TÝDEN: OČISTEC

Honzův měsíc abstinence naštěstí skončil v pátek, jinak bychom ho asi v práci pár dnů neviděli. V zájmu objektivity je třeba dodat, že to opravdu neměl jednoduché, protože jeho přítelkyně je velmi přitažlivá (podle některých zdrojů až nadstandardně, ale je známo, že Richard ošuká všechno, co dýchá). Měsíc jsme si z Jeníka dělali legraci, teď jsme mu

909 464 655 Počkej mi bříško!

Proč si říkáš Pussy? *No, mám krásnou kundičku, ne?*
To každopádně... Kdy jsi měla první sex? *Byla jsem nadržená už od začátku puberty, první mazlení bylo hodně brzy. A den po patnáctých narozeninách jsem na to skočila s klukem, co mě doučoval matiku. Ale na poslední chvíli jsem dostala strach, takže to skončilo jen lízáním. A já mu ho vykouřila.*
Líbilo se ti to? *Páni, a jak! Byl o pět let starší, takže dost zkušenej. Tehdy jsem poprvé zažila orgasmus od kluka.*
Kouření jsi tehdy zažila poprvé? *Ano. Trochu jsem se bála, že to nebudu umět, ale říkal mi, co a jak mám dělat. Myslím, že mi to docela šlo. Stříkal jako děbel!*

909 46 46 65
VYKOUŘÍM TĚ!

PUSSY

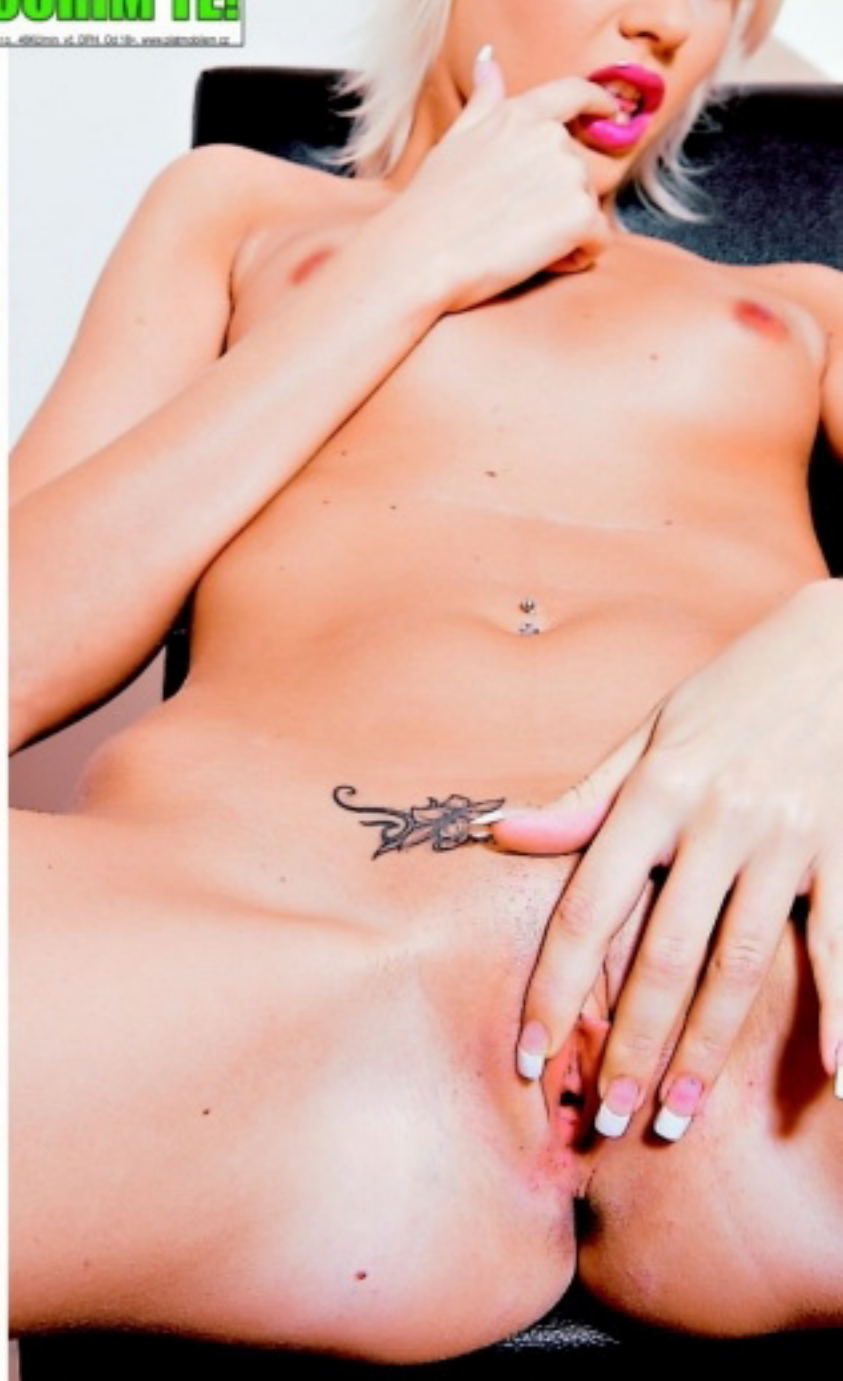

Den po patnáctých narozeninách

Kam? *Všude! Chtěl teda hlavně do pusy a abych to spolykala, ale já z toho byla trošku vypleskl á a zakuckala jsem se... Nestíhala jsem to prostě všechno spolykat, tak mi zbytek vystříkal na obličej a na prsa.*

A kdy došlo na šukání? *Čtmáct dní potom a bylo to super! Zase mi to napřed dělal pusou a těsně než jsem se udělala, ho do mě strčil. Měl kondom, takže jsem byla úplně v klidu a nechala ho do sebe vystříknout.*

TO NEJLEPŠÍ Z ČESKÉ EROTIKY NA VAŠICH OBRAZOVKÁCH! LEO TV

Jediná česká erotická televize LEO TV vám denně přináší kromě živě vysílané show nahých českých dívek také spoustu originálních pořadů. Výběr je opravdu široký a na své si přijdou jak milovníci mladých dívek, tak zralých paniček. Především se ale ve většině pořadů pořádně šuká, přiráží a stříká. A které z nich jsou v současné době v centru divácké pozornosti?

LEO TV

LEO TAXI 2

Řadicí páka k orgasmu

Během prvních výprav nestydatých taxikářů do ulic měst i na venkovské silnice se nám podařilo „ulovit" spoustu zájemkyň o svezení. Jak už diváci LEO TV vědí, v tomhle taxíku se rozhodně penězi neplatí. Tady holky projeví svoji vděčnost tím, že si to s taxikářem rozdají – samozřejmě jsou na to hned na začátku upozorněny. A divili byste se, kolik z nich si takovouhle jízdu i následnou parádní šukačku nedokáže odříct. Vyslali jsme na „bojový průzkum" další taxikáře a výsledek nyní můžete vidět na obrazovkách LEO TV každý sobotní večer v pořadu LEO TAXI 2. Čekají na vás nové svůdné stopařky a pasažérky, které ovšem vždycky dopadnou stejně: s pěkně postříkaným obličejem nebo kozami! Nabídneme vám celou jízdu, od počátečního oslovení přes svlékání a kouření až po důkladnou šoustačku.

PŘEPADENÍ NA PRACOVIŠTI 2

Asi to znáte taky – někdy na člověka přijdou sexuální choutky tak, že se neubrání a musí to mít hned! Co? No přece pořádné šukání! Vrhne se potom na svůj protějšek kdekoliv, třeba i při práci! Máte taky rádi nečekané rychlovky? Pak je tenhle pořad právě pro vás! Přepadení na pracovišti patřilo k velmi oblíbeným pořadům a často jste se nás ptali, zda připravujeme další díly. Odpověď zněla „ano" – a nyní jste se dočkali. Víkendy patří pořadu, ve kterém dokazujeme, že na rychlovky není žádné místo nevhodné. Když to holt na jednoho přijde a chce si zašukat, tak svého partnera či partnerku ojede přímo v pracovní době! Přepadení na pracovišti 2 si určitě užijete!

PŘEFIKNUTÉ MODELKY 2

První řada Přefiknutých modelek se divákům hodně líbila a jako u každého úspěšného projektu zákonitě následuje pokračování. Opět vás zavedeme do ateliéru, kam chodí dívky samy a dobrovolně. Netuší

ovšem, co je v něm čeká. Která z mladých holek by netoužila nafotit nějaké pěkné snímky jako modelka? Většina je ochotná udělat fotky i v plavkách a ochotně se svlékne do spodního prádla. Z tohoto ateliéru ovšem odejdou až poté, co prožijí pár orgasmů a dostanou na tvář nebo na kozy vydatnou porci semene. Na začátku to ovšem žádná z nich netuší. A protože Přefiknuté modelky už znáte, je vám jasné, že každá z dívek, kterou na začátku uvidí, skončí se ztopořeným ptákem mezi stydkými pysky!

SEXUÁLNÍ EXEKUTOR 3

Takhle se vybírají sexuální dluhy...

Naši sexuální exekutoři mají práci, kterou by jim leckterý nadržený samec záviděl. Obcházejí české dívky a ženy, které mají u svých partnerů sexuální dluhy! Málo sexu s přítelem, špatné plnění erotických povinností... to jsou jen některé z „přečinů", které přichází exekutor LEO TV řešit. A nijak se s tím nepárá! Jde na věc na místě a natvrdo! Teprve když vidí věci oblepované exekučními samolepkami, dojde každé ze sexuálních dlužnic, že je to vážné, a nabídnou splátky! Jaké? No to je přece jasné! Jedno kouření to ale nespraví, vždy se jedná o pořádné protažení kundičky, zakončené výstřikem na tělo nebo obličej provinilé slečny! Ani v třetí řadě Sexuálního exekutora není o vzrušující situace nouze!

MLADÉ STUDENTKY A STAŘÍ CHLÍPNÍCI 2

Tak tohle prostě musíte vidět! Natočili jsme pro vás další mladé holky, které si to rozdávají se starými chlápky! Jdou do toho opravdu tvrdě! Uvidíte fakt husté soulože! Tyhle holky si s věkem v posteli problém nedělají a jdou do toho natvrdo! Svým o hodně staršímu partnerům kouří ptáky, nechávají si od nich prstit a lízat svoje svěží pičky. A věřte nebo nevěřte, těm starým kancům jejich ocasy stojí, takže s dívkami vystřídají všechny polohy, i když nejlíp se jim to asi líbí na koníčka. A vy to uvidíte pěkně detailně! Máte rádi věkový rozdíl v posteli? Líbí se vám, když se mladé holky nechávají vyšoustat starými, ale pořád nadrženými perverzáky? Pak vám nesmí ujít další díly pořadu LEO TV Mladé studentky & staří chlípníci, které běží aktuálně na obrazovce!

LEO TV

EXPRESS SEZNAMKA

Jak odpovědět: Pošli sms ve tvaru:

přezdívka(mezera)text

a pošli na číslo 909 0350.

PŘÍKLAD: PETA57 Ahoj, rad bych se seznamil. Jmenuji se Karel a je mi 30 let... a odešli na číslo 909 0350.

Žiju tak dlouho sama, že jsem se rozhodla pro seznámení touto cestou. Hledám muže libovolného věku. Napiš sms: **PETA57** + text na **909 0350**.

Jsem solidně zajištěná, pracuji v zahr. firmě, můj vék se přehoupl lehce přes 30 a přesto jsem stále sama. Pošli sms: **ALBA37** + text na **909 0350**. Ozvu se.

Ahoj, jsem studentka, je mi 25 a ráda bych, aby mě zaučil nějaký zkušený muž. Na věku nezáleží. Pošli sms ve tvaru: **MAHULENA38** + text na **909 0350**.

Jsem delší dobu sama a přitom miluji sex. Mám slušnou sbírku prádla a korzetů. Chceš je vidět? Pošli sms: **MILDA31** + text a pošli na **909 0350**.

PSMS s.r.o., P.O. BOX 28, Praha 4, 50Kč/sms vč. DPH, www.AHAINFO.cz, Od 18+, www.platmobilem.cz

Neznám větší slast

KERRY

Je vidět, že už máš asi v sexu hodně zkušeností. Řekneš nám, kdy jsi přišla o panenství? *Bylo to krátce po mých patnáctých narozeninách, na zábavě. Svedla jsem kamaráda svého otce. Vždycky se mi líbili starší a já jim taky.*

Líbilo se ti to napoprvé? *Líbilo a moc! Říkám, že jsem svedla já jeho a ne on mě. Zatáhla jsem ho do křoví hned za domem a vrhla se na jeho výstavního buchara. Byl ze mě tak v šoku, že se hned udělal. Brzy mu zase stál v pozoru a já konečně pocítila, jaká je to rozkoš, cítit pořádného chlapa v sobě.*

A prozradíš nám taky, kdy jsi souložila naposled? *Asi hodinu před tímhle focením. Moc jsem se na to těšila, ale měla jsem strach, že kvůli svý nadrženosti něco pokazím. Naproti mně ale bydlí sympaťák, s kterým si to občas ráda rozdám.*

Ty jsi teda číslo. Co máš v sexu vůbec nejradši? *Nebráním se ničemu. Klasiku, orální i anální sex miluju. Nevadí mi ani lehčí sadomaso, když mi třeba kluk před šukáním naplácá na zadek a pak mi ho tam narve, to pak teču jako vodopád!*

909 46 46 62
SWINGERS

KERRY

Neznám větší slast

Líbí se mi taky milování s holkama. Ráda si to občas stříhnu se svou dlouholetou kamarádkou. Hrozně zbožňuju tu krásnou vůni její kundičky! Nejlepší je, když je doma i její kluk a rozdáme si to ve třech. Lížeme se, hrajeme si s umělým čurákem, on nás při tom pozoruje a hoří si ho, nebo se přidá a udělá to oběma pěkně do zadečku. Neznám větší slast!

LEO TV JEDINÁ ČESKÁ EROTICKÁ TELEVIZE!

SATELIT

www.CSLINK.cz
www.SKYLINK.cz

IPTV

PEVNÁ LINKA

www.O2-TV.cz

Máš rád LEO TV? Nemůžeš pravidelně sledovat vysílání? Máme pro tebe řešení!

Dostaneš sestřih toho nejlepšího z každého dne přímo do svého mobilu! Pošli SMS ve tvaru LEOTV na číslo 909 99. Dopřej si ještě dnes exkluzivní vzrušující videa a řadu dalších výhod za pouhých Kč 99 měsíčně! Ještě nikdy to nebylo tak jednoduché!

Staň se členem klubu LEO TV a přesvědč se o tom! **www.klubleotv.cz**

Službu technicky zajišťuje PSMS, s.r.o., P.O.BOX 68, 140 21 Praha 4, www.premiumservices.cz. Pouze pro starší 18 let. Pro zobrazení videa je třeba mít aktivovaný WAP a telefon s integrovaným přehrávačem videa.

W.LEOTV.CZ - TVOJE KAŽDODENNÍ DÁVKA NEŘESTI

KABELOVKA

Kontaktuj svého TV operátora!

SLOVENSKO

Kontaktuj svojho operátora, či už má LEO TV aj pre teba!

JEŠTĚ DNES U TEBE DOMA!

Pošli SMS ve tvaru LEOTV

909 99

Vyzkoušej to!

napiš do mobilu adresu

k.leotv.cz

Tady
mě máš

CHCEŠ SE MAZLIT? 909 46 46 62

No tak, nemusíš na mě nic hrát, já moc dobře vím, že jsi už dávno chtěl holku přesně takovou, jako jsem já. To je známá věc, že každý chlap chce pořádně nadrženou blondýnku s úplně vyholenou a hlavně nonstop nadrženou prcinou. Nemáš se za co stydět a můžu ti upřímně říct, že ty taky nevypadáš vůbec špatně a nemusíš mě ani trošku přemlouvat. Nevěříš, že se docela třesu, abys už šel do mě? I kdybych kecala, tohle se nahrát nedá – vidíš tu štávičku, co ze mě teče proudem? Tak pojď, draku, popadni mě za moje extra velký dvorce, zmáčkni je jak nejvíc dokážeš a čím víc mi je budeš lízat, tím víc budu vrnět jako čiča, co se chce mrouskat. Proženu ti ten nádhernej ocas jednou i oběma rukama a taky mi ho musíš na chvíli půjčit do pusinky, miluju zralý švestky! Tak co, jak dlouho se tady před tebou ještě budu muset předvádět jako nadržená kurvička, než na mě skočíš a ukážeš mi šukačku, jakou jsem ještě nezažila? Mezi námi, jsem už dokonale natěšená, takže jestli mě hodně rychle pořádně neopicháš, udělám tě pusou a vysaju tu tvou horkou štávu do poslední kapičky. Nebo by se ti to líbilo víc, než mě ošukat? Ok, ale hlavně už pojď na to!

LAURA

LAURA

Tady mě máš

909 46 46 58
ANÁL

Ty můj nádhernej chlape, zbláznim se, jestli na mě hned neskočíš! Vidíš, jak mám vzrušený cecíky a jak mi teče ta moje hladová škvíra? No jasně, že už je dokořán jako vjezd do pískovny, aby ne, když jsi ji tak dlouho neprojel! Dělala jsem si to ve dne v noci, ale umělý dráždítko je nanic, tu tvou nádhernou kládu mi nenahradit nemůže.

Už toho mám plný zuby, sama se olizovat a hladit, vylízat si kundičku sama nedokážu! Skoro jsem si rozervala prádlo, jak jsem nadržená... Copak ti nestačí, jak se tu před tebou válím? Tak honem, pojď do mě!

SOFIA

PORNORÁJ VE TVÉM MOBILU

Špičkové pornoklipy, které budeš mít stále u sebe a pustíš si je, kdykoliv dostaneš chuť! Vyber si ze stovek klipů přesně to, na co máš chuť. Během několika sekund si můžeš na svém mobilu pustit to nejžhavější porno! 33

ŠUKÁNÍ	ŠUKÁNÍ	ŠUKÁNÍ	ŠUKÁNÍ	ŠUKÁNÍ	ŠUKÁNÍ	ŠUKÁNÍ	ŠUKÁNÍ
LMVIDEO V650	LMVIDEO V651	LMVIDEO V648	LMVIDEO V649	LMVIDEO V652	LMVIDEO V543	LMVIDEO V505	LMVIDEO V544
ŠUKÁNÍ	ŠUKÁNÍ	ŠUKÁNÍ	ŠUKÁNÍ	ŠUKÁNÍ	ŠUKÁNÍ	ŠUKÁNÍ	ŠUKÁNÍ
LMVIDEO V654	LMVIDEO V491	LMVIDEO V653	LMVIDEO V471	LMVIDEO V655	LMVIDEO V469	LMVIDEO V577	LMVIDEO V578
ŠUKÁNÍ	ŠUKÁNÍ	ŠUKÁNÍ	ŠUKÁNÍ	ŠUKÁNÍ	ŠUKÁNÍ	ŠUKÁNÍ	ŠUKÁNÍ
LMVIDEO V492	LMVIDEO V658	LMVIDEO V656	LMVIDEO V657	LMVIDEO V672	LMVIDEO V673	LMVIDEO V659	LMVIDEO V581
ŠUKÁNÍ	ŠUKÁNÍ	ŠUKÁNÍ	ŠUKÁNÍ	ŠUKÁNÍ	ŠUKÁNÍ	ŠUKÁNÍ	ŠUKÁNÍ
				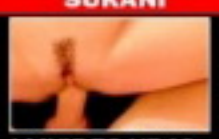			
LMVIDEO V495	LMVIDEO V675	LMVIDEO V494	LMVIDEO V674	LMVIDEO V549	LMVIDEO V493	LMVIDEO V463	LMVIDEO V464
ŠUKÁNÍ	ŠUKÁNÍ	ŠUKÁNÍ	ŠUKÁNÍ	KOUŘENÍ	KOUŘENÍ	KOUŘENÍ	KOUŘENÍ
LMVIDEO V676	LMVIDEO V677	LMVIDEO V582	LMVIDEO V472	LMVIDEO V534	LMVIDEO V625	LMVIDEO V508	LMVIDEO V624
KOUŘENÍ	KOUŘENÍ	KOUŘENÍ	KOUŘENÍ	KOUŘENÍ	KOUŘENÍ	KOUŘENÍ	KOUŘENÍ
			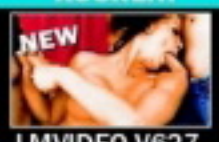				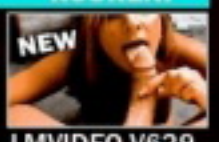
LMVIDEO V564	LMVIDEO V628	LMVIDEO V626	LMVIDEO V627	LMVIDEO V630	LMVIDEO V631	LMVIDEO V512	LMVIDEO V629
KOUŘENÍ	KOUŘENÍ	KOUŘENÍ	KOUŘENÍ	KOUŘENÍ	KOUŘENÍ	KOUŘENÍ	KOUŘENÍ
LMVIDEO V633	LMVIDEO V634	LMVIDEO V632	LMVIDEO V567	LMVIDEO V678	LMVIDEO V679	LMVIDEO V635	LMVIDEO V569
KOUŘENÍ	KOUŘENÍ	KOUŘENÍ	KOUŘENÍ	VÝSTŘIKY	VÝSTŘIKY	VÝSTŘIKY	VÝSTŘIKY
					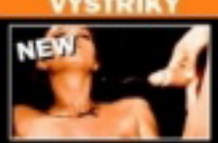		
LMVIDEO V682	LMVIDEO V683	LMVIDEO V680	LMVIDEO V681	LMVIDEO V583	LMVIDEO V638	LMVIDEO V636	LMVIDEO V637
VÝSTŘIKY	VÝSTŘIKY	VÝSTŘIKY	VÝSTŘIKY	VÝSTŘIKY	VÝSTŘIKY	VÝSTŘIKY	VÝSTŘIKY
LMVIDEO V641	LMVIDEO V642	LMVIDEO V639	LMVIDEO V640	LMVIDEO V644	LMVIDEO V645	LMVIDEO V587	LMVIDEO V643
VÝSTŘIKY	VÝSTŘIKY	LESBIČKY	LESBIČKY	LESBIČKY	LESBIČKY	LESBIČKY	LESBIČKY
LMVIDEO V647	LMVIDEO V646	LMVIDEO V661	LMVIDEO V660	LMVIDEO V663	LMVIDEO V664	LMVIDEO V662	LMVIDEO V487
LESBIČKY	LESBIČKY	LESBIČKY	LESBIČKY	LESBIČKY	LESBIČKY	LESBIČKY	TROJKY
LMVIDEO V667	LMVIDEO V668	LMVIDEO V665	LMVIDEO V666	LMVIDEO V670	LMVIDEO V669	LMVIDEO V671	LMVIDEO V551
TROJKY	TROJKY	TROJKY	TROJKY	TROJKY	TROJKY	TROJKY	TROJKY
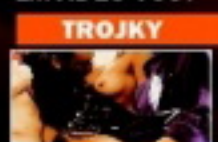							
LMVIDEO V593	LMVIDEO V553	LMVIDEO V552	LMVIDEO V592	LMVIDEO V590	LMVIDEO V591	LMVIDEO V576	LMVIDEO V589

Pošli SMS s textem **LMVIDEO**(mezera)**KÓD VYBRANÉHO KLIPU** na číslo **909 03 79** (pro Českou republiku) nebo **7505** (pro Slovenskou republiku) a obratem ti přijde WAP push vybraného videa. Pro stažení je třeba mít aktivovaný WAP a telefon musí mít integrovaný přehrávač videa. Všechny náhledy najdeš na **www.leomobil.cz**ČR: Cena SMS je 79 Kč včetně DPH. Provozovatelem služby je Premium SMS s.r.o., P.O. Box 68, Praha 4. SR: Cena SMS je netto 40/ brutto 48 SKK. Hawenkoar, tech. zajišťuje MegaVox s.r.o., P.O. Box 22, 850 05 Bratislava **Pouze pro osoby nad 18 let.**

909 46 46 58
ŠUKAČKA

VĚK: *20 let* • **MÍRY:** *89–60–95* • **BYDLIŠTĚ:** *Klatovy* • **ZAMĚSTNÁNÍ:** *servírka* • **PRVNÍ SEX:** *v sedmnácti* • **KOLIK MĚLA CHLAPŮ:** *neřeknu (ale my víme, že nejmíň 10)* • **OBLÍBENÁ POMŮCKA:** *borec s dobře nabuše-ným klackem* • **OBLÍBENÁ POLOHA:** *na zádičkách* • **CO JI NEJVÍC RAJCUJE:** *Bunga bunga!* • **TAJNÝ SEN:** *dát si večírek u toho starýho pracháče z Itálie, Silvio něco...*

MONIKA

ŽAHAVKA Z ULICE

VĚK: 20 let
PRACUJE JAKO: doplňovačka zboží
MÍRY: 91-62-90
KDE TO MÁ NEJRADŠI: doma ve své postýlce
PRVNÍ ŠUKÁNÍ: ani se neptejte, byl by prů...
OBLÍBENÁ POLOHA: na té mi nezáleží
OBLÍBENÁ POMŮCKA: ručičky (vlastní)

Ivanku jsme odchytili před Tescem; nechat si proklouznout tak krásnou kočičku, museli bychom si dobrovolně odříznout kus předkožky. Naštěstí nás nejen vyslechla, ale hned kývla na nabídku, předvést nám – a tím i vám – své vnady. Že stojí nejen za pokoukání, se už můžete přesvědčit sami. A že stojí za to si na ně i sáhnout, pořádně je promačkat a postříkat, to nám prostě musíte věřit ;-)

Ještě má na tváři celkem suverénní úsměv. Jasně, kozičky i kundička zůstávají našim natěšeným zrakům zatím skryty.

Prý mám prsíčka jako holka v pubertě. Některé chlapy to rajcuje... Ano, to můžeme potvrdit!

SEZNAMKA

Hledám muže, který má nedostatek milování a dostatek fin. prostředků. Trvalý vztah vítán. Já vdaná, 29,172, štíhlá, bez zázemí. Pošli mi sms ve tvaru: 23HELENA + text a pošli na 909 0350.

sms: 23HELENA na 909 03 50

Jsem 27 letá, hledám nadrženého muže do 30 let, pro milování s fantazií. Jsem neustále nadržená s věčnou chutí na sexuální hrátky. Pošli mi sms ve tvaru: 42JANA + něco o sobě a pošli na 909 0350.

sms: 42JANA na 909 03 50

Jsem štíhlá a pihatá holka, která je pořád v pohybu. Pokud jsi také akční a nerad sedíš doma u telky, hledám právě tebe. Napiš sms ve tvaru: 26ZDENA + text na 909 0350.

sms: 26ZDENA na 909 03 50

Iveta 29/181/59.Hledám vášnivého muže do 55 let, který se nebude bránit téměř ničemu. Žádné tvrdé extrémy, ale sex s fantazií. Napiš sms ve tvaru 33IVETA + text na číslo 909 0350.

sms: 33IVETA na 909 03 50

28/166/59, štíhlá, rozvedená, hledá pohodového, pohledného, finančně zajištěného muže s vyřešenou minulostí. Napiš sms ve tvaru: 39SANDRA + text na číslo 909 0350.

sms: 39SANDRA na 909 03 50

Mladá a sympatická bruneta s miminem hledá vhodného tatínka a taky partnera. Je mi 24 let. Pokud máš zájem napiš sms ve tvaru: 20DENISA na číslo 909 0350.

sms: 20DENISA na 909 03 50

Mám ráda anál, orál a střídání poloh, pokud jsi ve věku do 40 let, jsi štíhlý sportovní typ tak tě ráda poznám, větší M výhodou. Pošli sms ve tvaru: 32KRISTYNA na číslo 909 0350.

sms: 32KRISTYNA na 909 03 50

Zbožňuji kouření a lízání, o hltání semene ani nemluvím, jsi ochotný si užívat krásný orálek se mnou? Pak neváhej a ozvi se brzo ať si užijeme. Pošli sms ve tvaru: 22ALICE na 909 0350.

sms: 22ALICE na 909 03 50

Poprvé můžete letmo zahlédnout část jejího uměleckého mezinoží. Ale klid, to hlavní ještě přijde.

EXPRESS SEZNAMKA

Jak odpovědět: Pošli sms ve tvaru:

přezdívka(mezera)text

a pošli na číslo 909 0350.

PŘÍKLAD: SANY22 Ahoj, rad bych se seznamil. Jmenuji se Karel a je mi 30 let... a odešli na číslo 909 0350.

Mám to ráda hlavně v autě. Můžeš kdykoli a kdekoli, když máš zrovna chuť. Napiš sms ve tvaru: SANY22 + text na číslo 909 0350. Jsem často nadržená!

Jsem pěkně rozpálená, jsem žena více tvaří. V sexu se nebráním ničemu. Miluji svazování! Trofáš si? Pošli sms: SARKA21 + text na 909 0350.

Rozvedaná, jedno dítě. Chlapa jsem neměla delší dobu. Hledám milence, co nemá nikdy dost! Pošli sms ve tvaru: VERUNKA36 + text na 909 0350.

Ahoj, jsem rozmazlená kočička, mám ráda sex a mazlení. Chceš si to rozdat?Pošli sms ve tvaru: CECILIE23 + text a pošli ne 909 0350. Jsem nažhavená!

PSMS s.r.o., P.O. BOX 28, Praha 4, 50Kč/sms vč. DPH. www.AHAINFO.cz. Od 18+. www.platmobilem.cz

www.realitypornovidea.cz ● www.sexypanicky.cz ● www.sedmnactky.cz ● www.heavyporno.cz ● www.mokreorgasmy.cz ● www.gayraj.cz ● www.gang-bang.cz

909 464 655 Pocákej mi bříško!

No řekněte sami, není její rozpečetěný, nejistý pohled přímo k sežrání (nebo spíš k ošukání)?

Zapózuj trochu, holka, nestyď se a předveď nám hezky, jak ses tátovi s mámou povedla, no!

Skvělá. Když ještě přitlačí na pilu a zkusí předvést fakt stydlivou holčinu, je prostě k sežrání. Půlka chlapů už stojí čelem ke zdi.

Pohladili bychom ti je sami, a rádi, ale fotíme strip, ne soft porno – bohužel!

Začínáš se hezky uvolňovat. Prostě předved, jak čekáš, až někdo přijde a vyšuká ti duši z těla!

Tuhle pozici dokonce vymyslela sama. Ač byla přiemná, většina chlapů na place už stála nejen na nohou.

Nerozesmáli jsme ji víc než málo, na její tváři se sotva mihl lehký úsměv.

Dva prstíky jen lehounce od sebe, sotva lípličky rozhrnula, ani vypasená myš by tam snad neproklouzla.

Nepřiznala to, ale vsadili bychom se, že rajcovat chlapy striptýzem k zbláznění ji extra rajcuje.

Kombinace nějak obích oceňků a vyzývavosti, vydávané za nesmělost, z ní dělá opravdové sexuální dílo.

To je ono, kotě, prstík do pusinky jako správná lolitka a tvař se, že nevíš, která bije.

Víc jsme z téhle kočky nevyrazili. Ale Martin se druhý den naparoval, že mu pak předvedla jinačí věci...

MANŽELKA PORNOHVĚZDA

Fetuje maximálně sperma.

Alana Evans

Jestli si ještě pořád myslíte, že pornoherečky jsou chodící vaginy bez mozku, přečtěte si rozhovor s Alanou Evans, která ani jako typická pornstar nevypadá. Má za sebou slušně rozjetou kariéru a přitom si nikdy nešňupla kokain, nenechala si implantovat silikon do prsou – a je pět let šťastně vdaná.

● **Jak jsi začínala, Alano?**
Tancovala jsem, ale jenom v bikinách, ne naha. Když jsem se seznámila a Rebem, přišla nabídka natáčet filmy. Musela jsem si vybrat, jedno nebo druhé. Řekla jsem si: OK, zkusím filmy. A protože máme docela otevřený vztah, funguje to.

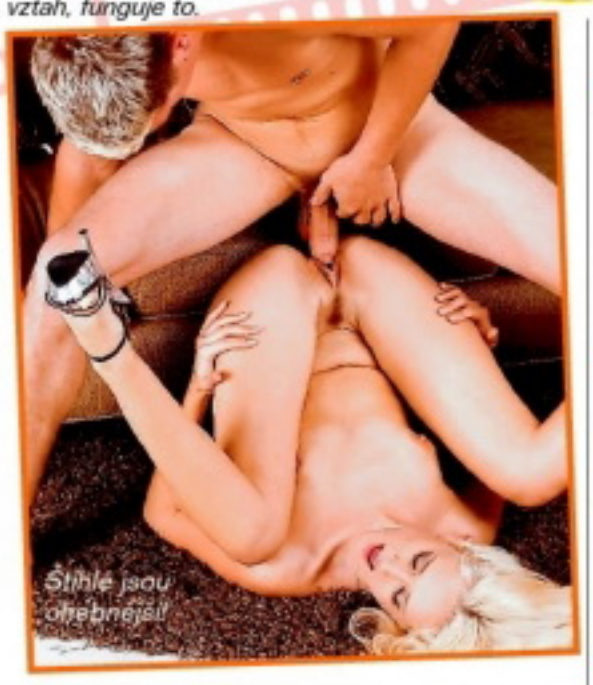
Štíhlé jsou ohebnější!

● **Takže jste manželé?**
Ano, už pět let. Říká se, že manželství a kariéra v pornu nejdou dohromady, ale podle mě je důležité, jestli ten vztah fungoval už před tím, než začnete dělat porno. Náš ano a funguje pořád.

● **Který film jsi natočila jako první?**
Real Sex Magazine 11 s Mr. Marcusem. Viděla jsem ho asi týden před natáčením ve filmu Nejšťastnější černoch na světě. Takže odpadá otázka, jestli dělám „mezirasové" scény (směje se).

● **Vážně ti to nevadí?**
(Smějí se všichni, protože Alanin manžel je černoch a sedí při interview s námi.) Jistě. Ale jsou lidé, s kterými pracovat nechci a barva pleti s tím nemá co dělat.

● **Natočila jsi také něco se svým manželem?**
Ano, pár společných scén jsme měli. Lidé se ho ptají, proč se mnou nepracuje víc, ale koneckonců mě má doma...

● **Kolik filmů jsi natočila a který bys vybrala někomu, kdo tě ještě neviděl v akci?**
Udělala jsem asi pětadvacet filmů a vypíchla bych nejspíš Perverse Addictions 2, kde s Tony Tedeschim předvádíme docela ďábelský anální sex.

● **Jeden čas si tě lidé pletli s ruskou herečkou Elenou.**
Ano, byly jsme obě blond, s přírodním poprsím, stejně velké...

● **Když mluvíš o přírodním poprsí...**
Rozhodně se neproklínám, že jsem si ho nenechala zvětšit. Jsem prakticky rozhodnutá to jednou udělat, ale kvůli sobě a ne kvůli práci. A chci si dobře vybrat doktora, protože to změní navždy mé tělo.

● **Bylo součástí tvé smlouvy s firmou Extreme, se kterou ses rozešla, že si necháš zvětšit prsa?**
Ne, nebylo. Kvůli tomu jsme se nerozešli.

● **Tlačí některé firmy na herečky v tomhle směru?**
Určitě. Napíší jim do smlouvy „boob job" (španělský sex) a je to. Mluvila jsem s několika dívkami, které dnes litují, že se do toho nechaly vmanévrovat.

● **Slyšel jsem, že jsi točila i pro Anabolic, hlavně známou scénu s Jakem a Lexingtonem...**
Anál s Lexem, to byl tedy zážitek... Ten chlap ho má prostě obrovskýho.

● **Jsou tihle dva největší, se kterými jsi pracovala?**
Ne, pracovala jsem i se Seanem Michaelsem a jsem fakt moc ráda, že můj chlap ho má jenom jako Jake Steed. Takže Sean a Lex jsou dva nejdelší, se kterými jsem kdy pracovala.

● **A co práce se ženami? Působíš dojmem, že se ti to líbí.**
Miluju sex se ženami! Nejsem lesbička, ale zbožňuju to. Vážně nejsem ten typ holky, které pracují se ženami, ale nic jim to neříká.

● **Kdy jsi zažila sex poprvé?**
V patnácti a skvěle jsem si to užila. Znala jsem ho pár měsíců, dala jsem si s ním rande a hned jsme na to skočili. Byl první, kdo mi lízal kundičku, a uměl to fantasticky.

● **Rozjížděla jsi to hodně, než ses dala na tuhle práci?**
Jo, hodně. S holkou jsem měla první zkušenost v sedmnácti a v devatenácti jsem poprvé šla na swingers party.

● **Co nejšílenějšího jsi kdy podnikla?**
Jednou jsme s manželem vzali na večeři jednu holčinu, my dvě se tam trochu opily, a když jsme pak jeli ve dvě ráno domů, brutálně jsme si to rozdaly na předním sedadle vedle mého muže. Svlékla mě do naha, rozervala mi kalhotky... ještě dnes vlhnu, když si na to vzpomenu.

● **Díváš se někdy na svoje filmy?**

Trojku zvládá „levou zadní".

Ano. Ráda vidím, jak se to povedlo, a taky chci zjistit, jestli bych příště mohla něco udělat třeba ještě lépe. Dívat se víc do kamery, vzdychat víc nahlas...

● **Křičet při orgasmu moje jméno...**
Fajn tip, díky!

● **Vzrušuje tě, když se na sebe díváš ve filmu?**
Pro mého manžela ano, já potřebuju, abych cítila, že se mi ta scéna fakt povedla a ještě to musí být s někým, s kým hodně ráda pracuju.. A pak, ano. Vzrušuje mě to taky. Hodně!

NEJLEPŠÍ WEBOVÉ STRÁNKY S ALANOU EVANS

http://tgp.glamourmodelsgonebad.com/galleries/100007/alana_evans_hc
www.amateursgonebad.com/partners/galleries/100007/alanabed_acg
http://promo.fuckingmachines.com/g/4701-pornstar/1836/i/14/h/
www.beauty-babe.com/twistys49alana/alana-16.html
http://pornstargals.mpegmovieheaven.com/series6/Alana_Evans/
http://promo.fuckingmachines.com/g/4701-pornstar/1836/v/10/h/
http://galleries.blingbucks.com/movie/11/alanaevans/?a=10750
http://galleries.videosz.com/different-worlds_2/1.php?link_id=801

CARMEN

Ohnivá jako peklo

Dáš si se mnou pořádně žhavý tango, amigo? Mám pořádně hladovou kundičku a miluju krásné dlouhé ocasy, které mi ji pořádně projedou. Když mám smůlu a nenarazím na žádného udělaného borce, musím sáhnout po umělákovi. Robertků mám slušnou sbírku a úplně nejradši mám ty nejdelší... Nějaká šudlátka mě nezajímají, ta nechám slečnám, které si dírku teprve začínají projíždět. Já musím mít při masturbaci i při šukání tvrďáka, pořádnou kládu, a když začnu přirážet, rozhodně nijak nešetřím jeho ani sebe.

909 46 46 65
ORÁLNÍ SEX

CARMEN

Ohnivá jako peklo

Rvu si ten kůl dovnitř, sténám rozkoší a pak z něj s požitkem olizuji svou voňavou šťávu. Kouřím ho a představuji si, že je to krásný namakaný borec s fantastickým utahovákem, kterého saju, až je napjatý k prasknutí, a pak mu nastavím tu svou věčně nažhavenou prcinu. Když se takhle rozdělám, hodím na sebe to nejnutnější a vyrazím třeba někam na diskotéku. Nějakého napruženého hřebečka tam seženu vždycky a můžeme rozjet celonoční prcání, po kterém zase budu mít aspoň pár dnů klid.

LEO
Napal to do mně, hovboji!
Natálie

Nemám ráda nesmělé chlápky a občas některého šokuju. Přijdu prostě k němu, podívám se mu do očí a řeknu: „Chceš mou kundičku? Tak pojď!" Ráda koufím a také se strašně ráda pomalu a vyzývavě svlékám.

909464665
Uděláme se SPOLU

Mám ji vždycky připravenou

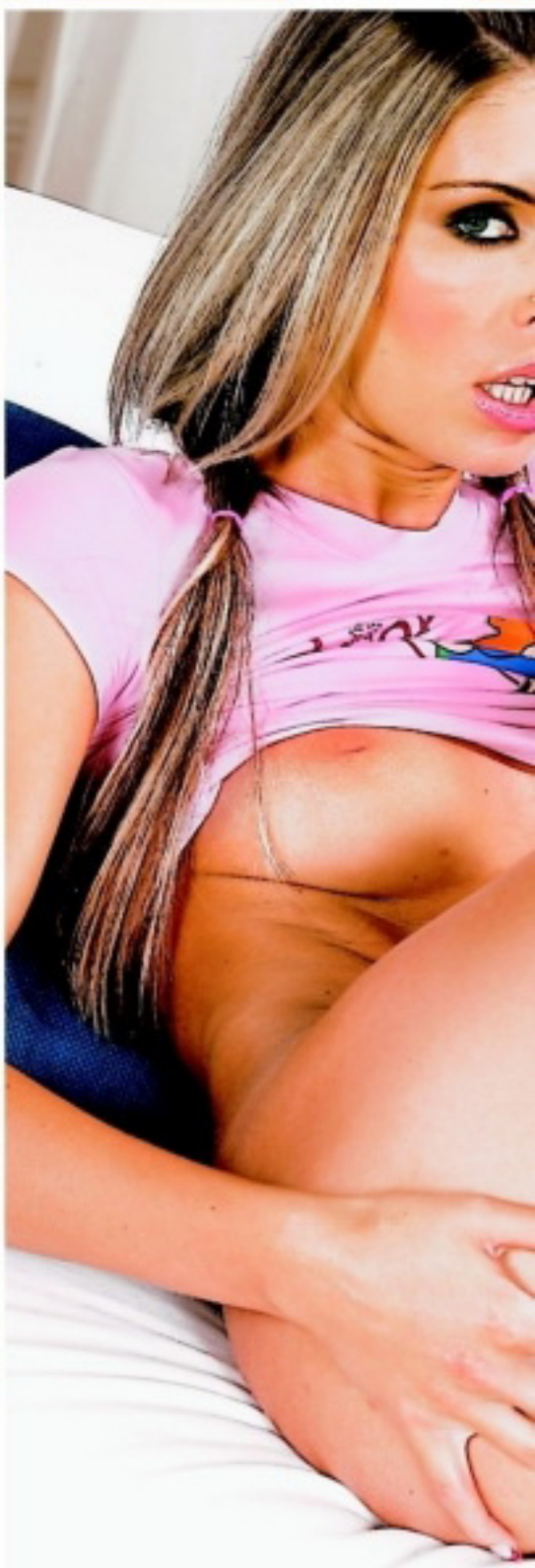

DOMINIKA

Pak si před něj lehnu, roztáhnu stehna, hladím se a dráždím si poštěváček. Když vidím, jak ze sebe trhá šaty a vrhá se na mě jako dravec, jsem už skoro hotová. Kláda, napnutá k prasknutí, mi pak jezdí v dírce, já se na ni nabodávám a oba křičíme rozkoší – to je pro mě pořádný sex. Kundičku mám vždycky připravenou a vím, že ji mám právě na to, k čemu ji používám.

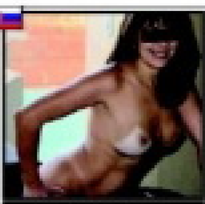

FLIRT 971

VSK: Chcel by si si to vyskúšať s atraktívnou samičkou? Nenechaj ma dlho čakať! Vek do 40 rokov a zdravie vyžadujem.

FLIRT 972

LM: Chcem sa stretnúť so sexi mužom, ktorý by so mnou prežil peknú noc. Urob mi to do oboch dierok.

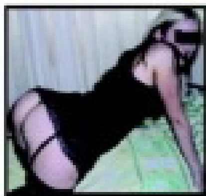

FLIRT 974

PB: Ahoj. Som prsnatá, nadržaná a opustená samica a hľadám samca na vzájomné ukojenie. Teším sa na naše stretnutie.

FLIRT 975

NM: Žena hľadá muža na občasný sex u nej doma. Všetko počas neprítomnosti môjho manžela. Ozvi sa mi! Zdravie je nutné!

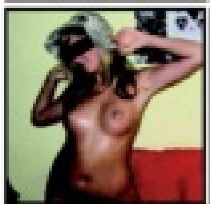

FLIRT 978

TN, NM, PN: Príjemná samička, 21-ročná VŠ hľadá nadržaného žrebca na super sex. Príď si to so mnou užiť! Zdravie je nutné.

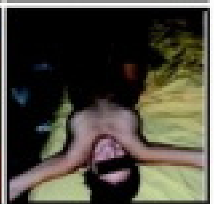

FLIRT 979

Trnava: Hľadám sympatického muža, zanedbávaného a osamelého na občasný sex u mňa doma. Teším sa na teba!

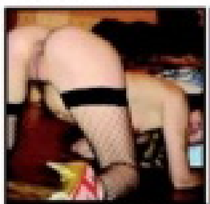

FLIRT 981

SSK: Nemáš zábrany? Chceš si so mnou užiť tvrdo aj nežne? Tak sa mi ozvi! Na všetkom sa vopred dohodneme. Už sa na teba teším!

FLIRT 982

PD: Hľadám chlapa bez ohľadu na vek, ktorý sa dobrovoľne stane mojou hračkou na potešenie a bude si priať byť v mojej moci.

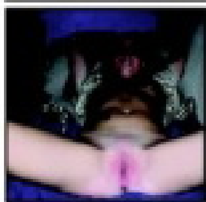

FLIRT 984

VSK: Hľadám chlapa bez ohľadu na vek, ktorý sa dobrovoľne stane mojou hračkou na potešenie a bude si priať byť v mojej moci.

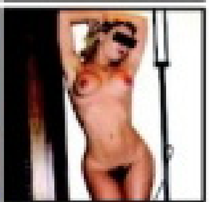

FLIRT 985

NR: Sexi žena v strednom veku hľadá muža na sex. Nenechaj ma dlho čakať. Už ma poriadne páli moja štrbinka. Ozvi sa mi!

FLIRT 987

BA, SC, PK, GA: Práve sa hrám so svojou kundou, ale to ma tak nedokáže uspokojiť, ako dotyk mužskej pevnej ruky.

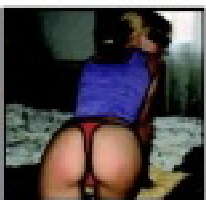

FLIRT 988

Prešov: Chceš ho zasunúť do mojej riťky? Tak na čo čakáš? Ozvi sa príjemnej blondýna v strednom veku, ktorá ti dovolí takmer všetko.

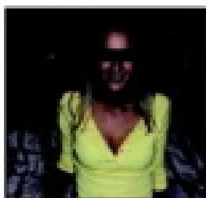

FLIRT 990

BR: Príjemná blondýnka spríjemní chvíle mužovi v strednom veku. Urobme si dobre navzájom! Teším sa na stretnutie s tebou.

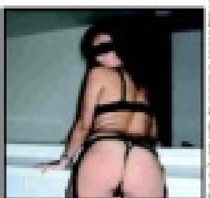

FLIRT 991

VSK: Žena hľadá muža od 35 do 55 rokov. Chcem zažiť pekný a nespútaný sex. Všetko po vzájomnej dohode.

AKO ODPOVEDAŤ NA INZERÁTY:
Napíš SMS v tvare: FLIRT ČÍSLO BOXU TVOJ TEXT a pošli na číslo 7505.

PŘIJĎ SI HO K NÁM VYHONIT!

PORNOKABINY

VŠE, CO SI JEN DOKÁŽETE PŘEDSTAVIT.
Součástí PORNOKABIN je i prodejna erotického zboží.

ADRESY PRODEJEN + otevírací doby:

EROTIC STORE XXX

PRAHA 1, Hybernská 38 Po-Pá 9.00-06.00 hod. So-Ne 12.00-06.00 hod. Tel.: 224 219 882 NOČNÍ PROVOZ!	**OSTRAVA**, Pivovarská 1504/8 Po-Ne 9.00-05.00 hod. Tel.: 596 112 634 NOČNÍ PROVOZ!
PRAHA 8, Křižíkova 19/308 Po-Pá 9.00-21.00 hod. So-Ne 12.00-21.00 hod. Tel.: 224 816 587	**BRNO**, Plotní 27 Po-Pá 9.00-21.00 hod. So-Ne 11.00-21.00 hod. Tel.: 543 254 094

FOTOSEZNAMKA

Žiju si po svém, nevázaně a svobodně. Hledám muže pouze na 1 schůzku. Možná 2 uvidíme. Pošli sms ve tvaru: IVCA10 + text a pošli na 909 0350. Pokud budeš mít zájem určitě se ozvi.

sms: IVCA10 na 909 03 50

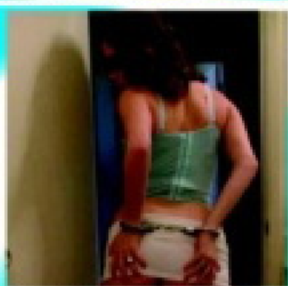

Jsem svobodná a maximálně nadržená Dana. Hledám chlapa na sex. Nic víc! Když mi pošleš pěkný scénář našeho setkání, ozvu se! Pošli mi sms ve tvaru: DANA60 + text a pošli na 909 0350.

sms: DANA60 na 909 03 50

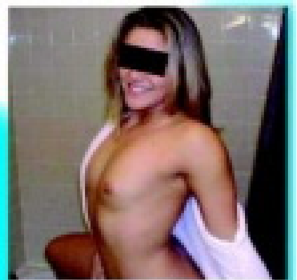

Ahoj, jmenuji se Nina, jsem sice zajištěná podnikatelka, ale nemám chlapa! a přitom jsem prý pěkná a nadržená. Napiš sms: NINA58 + text na číslo 909 0350. Možná budu mít štěstí právě tady.

sms: NINA58 na 909 03 50

EXTRAPRIVAT - NONSTOP

LUXUSNÍ PRIVÁTEK A MILENECKÝ AZYL V CENTRU PRAHY

- 5 pokojů, S/M pokoj, bar, vždy dost sexy holek a žen na výběr za milé ceny
- nabízíme úroveň, klasiku, orál bez (hluboký orál), polykání, anál, sendvič, piss – oboustranný, líbání
- S/M dominy i subinky, masáže, lesbishow, 69, focení, natáčení, zvláštní přání, extrémy, escort, doprovody (swingers, celá noc) atd.
- stálý příjem nových dívek a žen 18–65 let

PRAHA 2, NÁMĚSTÍ MÍRU,
ŘÍMSKÁ 34 (ZVONEK SISI)
WWW.EXTRAPRIVAT.CZ,
EXTRAPRIVAT@SEZNAM.CZ
TEL.: 608 507 491, 732 767 448

HRAJ, VYHRAJ A UŽIJ SI SVOU LUXUSNÍ NOČNÍ JÍZDU ZDARMA

SWEET PARADISE®

Tento kupon vystřihni a vhoď do označeného boxu s logem LEO TV přímo v prostoru klubu s uvedenou mailovou adresou

E-mail*

Jméno nebo přezdívka

*Povinný údaj/ Více k soutěži naleznete na www.sweetparadise.cz

Praha, stř. Čechy: Ahoj kluci, je mi 18 let, mám drobnou postavu a mám moc ráda orální sex. SMS: **POR KAMILA + text zprávy** na č. **909 55 30**

Volat můžeš na č. **909 556 666**-kód **12**

Brno a okolí: Eroticky založená žena, multiorgastická, hledá volného samečka na vášnivý sex. Jsem pohodová a ráda vyzkouším něco nového. Teď jsem sama a už to moc potřebuju. SMS: **POR DANA + text zprávy** na číslo **909 55 30.**

Celá Morava: Klisnička z Moravy hledá svého páníčka. Ráda dělám chlapovi dobře pusou a jsem v tom fakt dobrá. Zn. 100% zdraví a diskr. SMS: **POR NADA + text zprávy** na č. **909 55 30**

Volat můžeš na č. **909 556 666**-kód **24**

Západní Čechy: Hledám mladé zajíčky na sex. Pokud nemáš zkušenosti, nevadí, všechno tě naučím. Odp. všem. SMS: **POR LENKA + text zprávy** na č. **909 55 30**

Volat můžeš na č. **909 556 666**-kód **9**

Celé Čechy: Má kunda je hodně vlhká. Udělám tě jak si budeš přát - pusou, rukou, anal, piss. Chceš aby nás bylo více? Pozvu kámošku. Nic není problém, tak se ozvi, život je krátký.

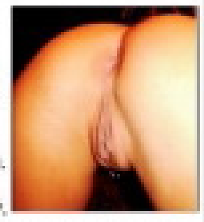

SMS: **POR ELENA + text zprávy** na č. **909 55 30.**

Volat můžeš na č. **909 556 666**-kód **71**

Střední Čechy: Hledám pořádného chlapáka do svého pelíšku. Jsem rozvedená a nemám si s kým pořádně zašukat. Bez závazků, chci si jen užít. Nic víc. SMS: **POR MILADA + text zprávy** na č. **909 55 30**

Volat můžeš na č. **909 556 666**-kód **55**

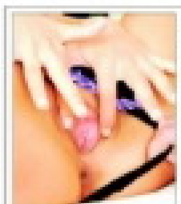

Jižní Čechy: Hledám muže ve střed. věku, který by si pohrál s mým tělem a ukázal mi, co je rozkoš. Bez finančních nároků- SMS: **POR ANDREA + text zprávy** na č. **909 55 30**

Volat můžeš na č. **909 556 666**-kód **61**

Praha: Nemáš odvahu oslovit atraktivní ženu, dámu na úrovni? Neboj se, nejsem vybíravá, jde mi jen o sex, nehledám krasavce se super postavou, ale normálního chlapa. SMS: **POR VERONIKA + text zprávy** na č. **909 55 30**

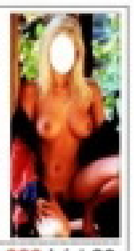

Volat můžeš na č. **909 556 666**-kód **32**

Zvýšený tarif - 30 Kč/SMS, 55 Kč/min. vč. DPH, Provozuje TOPIC PRESS s.r.o., info@topicpress.cz, www.topicpress.cz. Pro starší 18 let. Ilustrační foto.

EVA

Mám ji vytrénovanou

Není to asi nic neobvyklého, ale největší ďáblice se ze mě stane vždycky na jaře. Sotva se slunce trochu rozpálí, mám chuť ze sebe okamžitě strhat úplně všechno a vystavit celé tělo jeho paprskům. A nejen jim, přiznám se, že jsem trochu exhibicionistka a ráda chodím na nudapláže. Rajcuje mě se tam rozvalovat, pozorovat muže a představovat si, na co asi myslí, když se na mě dívají. A samozřejmě je nejsnazší tam někoho sbalit. Když se mi líbí stejně jako já jemu, není co řešit, poodejdeme nebo odplaveme z dohledu ostatních a rozdáme si to na prvním vhodném místě.

České PANIČKY • České PANIČKY • České PANIČKY •

100% ORGASMUS mobilem a volej 909 46 46 58

EVA

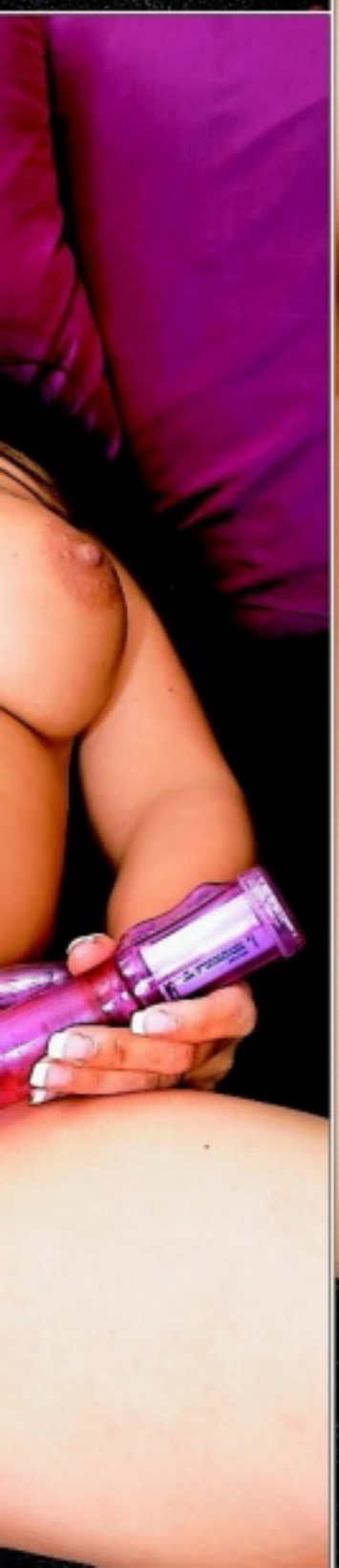

Mám ji vytrénovanou

Je fakt, že nejvíc asi chlapy přitahují moje prsa. Jsem ráda, že mi tak narostla a že jsou hodně citlivá. Ale nesnášim, když je partner moc něžný a šetří je, to vždycky začnu řvát, zvlášť když mám blízko k vrcholu: „Zmáčkni je! Mačkej, tahej mě za ně, víc!" Bradavky se mi postaví raz dva a taky snesou hodně, může mě do nich i štípat a kousat. Já jeho ocas taky nešetřím! Ať už mi ho dá do pusy, nebo do kundičky, tu mám vytrénovanou a umí pořádně stisknout...

EXPRESS SEZNAMKA

Jak odpovědět: POŠLI SMS VE TVARU: jméno dívky(mezera)TEXT A POŠLI NA číslo 909 0350.

PŘÍKLAD: LEONA32 Ahoj, rad bych se seznamil. Jmenuji se Karel a je mi 30 let... A odešli na číslo 909 0350.

Jsem pěkná nymfomanka, 28 let a ráda zaučím nezkušené chlapce v sexu - jen dopoledne. Napiš sms ve tvaru: LEONA32 + text na číslo 909 0350.

Hledám pevnou ruku pro mojí pusinku, prcinku a prdelku. Těším se až tě budu kouřit, dokud si to budeš přát. Pošli sms: ZITA17 + text na 909 0350.

Vyhlašuji výběrové řízení na sympatického, solventního muže, který postrádá intimní chvíle. Pošli sms ve tvaru: BERTA19 + text na 909 0350. Budu tvoje.

Vdaná pár let a ráda bych uvítala milence. Jsem hodně sama. Je mi 41 let. Pošli sms ve tvaru: LUCIE8 + text a pošli ne 909 0350. Můžu víkendy. Ozvi se!

PSMS s.r.o., P.O. BOX 28, Praha 4, 50Kč/sms vč. DPH. www.AHAINFO.cz. Od 18+. www.platmobilem.cz

EXPRESS SEZNAMKA

Pošli sms ve tvaru:
přezdívka(mezera)text
a pošli na číslo 909 0350.

Příklad: DARA33 Ahoj, rad bych se seznamil. Jmenuji se Karel a je mi 30 let... a odešli na číslo 909 0350.

Ahoj, jmenuji se Karin a hledám muže na sexuální dobrodružství. Mám ráda autoerotiku. Napiš sms ve tvaru: KARINA32 + text a pošli na 909 0350.

Přitažlivá, štíhlá blondýnka by ráda poznala zralého, pohodáře k vzájemnému rozmazlování.. Napiš sms ve tvaru: DARA33 + text a pošli na 909 0350.

Pokud by se pánové našel mezi vámi některý s kterým je legrace a nechce ženu vlastnit, Napiš sms ve tvaru: HANKA38 + text a pošli na 909 0350.

Miluju orálek, klasiku, koníčka, anál, 69. A ty? Chceš to semnou zkusit. Napiš sms ve tvaru: IVA18 + text a pošli na 909 0350. Budu se na tebe těšit.

Vdaná brunetka hledá muže sportovní postavy s větším mačic kem k nezávazným schůzkám. Napiš sms ve tvaru: MONCA22 + text a pošli na 909 0350.

PSMS s.r.o., P.O. BOX 28, Průhonice, 50Kč/sms vč. DPH. www.AHAINFO.cz. Od 18+. www.platmobilem.cz

Vyber si dívku a vytoč číslo 909 70 45 50 (volba 2) a poté zadej kód dívky.

BUDEŠ AUTOMATICKY PŘESMĚROVÁN.

GRYF s.r.o., P.O. BOX 28, Průhonice; více.AHAINFO.cz, 70Kč/min vč. DPH. Od 18 let. www.platmobilem.cz

SEZNAMKA CENTRUM CELÁ ČR

Seznamka je pro ženy a dívky ZDARMA! Stačí poslat své foto (MMS), text a souhlas k tisku na 607 635 102

PŘÍKLAD: Líbí se mi dívka 877432. Vytoč číslo 909 704 550 vyber volbu 2 a zadej kód 877432.

Jsem 28/174, svobodná, láskou zklamaná, obyčejná holka. Hledám muže ve věku 28 až 41let, Jsem velmi náročná, co se sexu týká. Pokud si troufáš učitě mi zavolej. Domluva předem nutná.

kód 877436

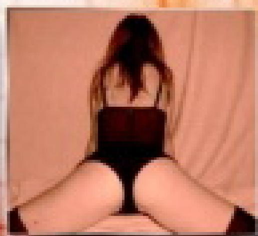

Jsem rozvedená, manžel mě zanedbával. Odešel za mladší dívkou a jak jde čas, uvědomuji si, že samotné je mi smutno a hledám kamaráda pro dny všední i sváteční. Vážný vztah teď nehledám.

kód 877437

Už nechci být smutná a sama najde se muž který by mě rozveselil a měl mě rád. Ráda cestuji, sportuji, také hodně chodím do kina. Mám ráda dobré víno a příjemné večery ve dvou. Najdu tě?

kód 877438

Rozvedená, sportovně založená s malým půlročním prckem, hledám kamaráda a zároveň milence. Je mi 32 let a nemám se zač stydět. 170/60. Pokud není dítě překážka budu ráda až zavoláš.

kód 877439

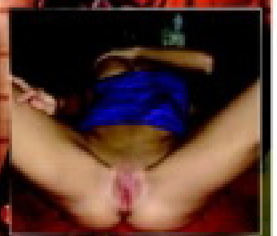

Hledám muže od 25 do 50 let, jsem vdaná (šťastně), ale chybí mi láska, zamilovanost. Našel by se pro mě kamarád, milenec? Jen diskrétně! Nechci ohrozit svoji rodinu. Je mi 35 let. Těším se.

kód 877440

909 46 46 58 mokrá Jitka

909 46 46 62
zavolej mi, jestli mi chceš protáhnout ANÁL
Nebo mi napiš sms: ANAL a tvůj text a pošli na 909 0350

sms: PICHEJ na 909 0350

Napiš mi SMS: ORAL + tvůj text a pošli na 909 0350

MMS SEZNÁMENÍ!! FOTKY V MOBILU!!

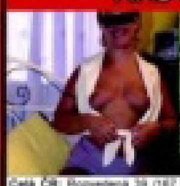

PSMS s.r.o./ GRYF s.r.o., P.O.Box 68, Praha 4, 50Kč/sms, 46Kč/min. vč. DPH. Od 18 let. www.platmobilem.cz

Teču jako naražený sud

ROMANA

- **VĚK:** *25 let*
- **MÍRY:** *94–66–98*
- **BYDLIŠTĚ:** *Brno*
- **ZAMĚSTNÁNÍ:** *barmanka – miluju to*
- **KOLIK MĚLA CHLAPŮ:** *to si nechám pro sebe*
- **OBLÍBENÁ ČÁST TĚLA:** *jasně že zadeček, ten miluju*
- **OBLÍBENÁ POLOHA:** *kterákoliv, hlavně když teču jako proražený sud*
- **CO JI NEJVÍC RAJCUJE:** *tvrdší přístup, žádné mazlení, per to do mě*
- **PLIVE, NEBO POLYKÁ:** *Co asi, když klečím a držíš mě za hlavu?*

Nebudu určitě první, kdo ti řekl, že jsi krásná holka... *Díky, to se dobře poslouchá.*
A působíš úplně nevinně, skoro jako nesmělá panna. *Já vím. A tím víc mě vzrušuje, když přede mnou začne někdo bez obalu mluvit o sexu nebo mi udělá jasný návrh.*
A jsi nesmělá i při sexu? *Hm, myslím, že určitě ne. Mám to hodně ráda a nestydím se říct si o to, co zrovna chci.*
Co máš nejradši? *Líbí se mi, když mě muž olíbe a olíže od hlavy k patě. Šťáva mi pak teče všude a už chci jen jedno, mít ho tam až nadoraz.*

BETTY

Nejlepší je, když mě chytne za zadeček, lehne si na mě celou vahou a pumpuje to do mě jako stroj.
To opravdu není zrovna nesměle. *A to jsem ti ještě nestačila říct, že si to klidně rozdám i s holkou...*

Nesměla fakt nejsem

909 46 46 58
MÁM TO RÁDA ZEZADU

♥Nehledám žádný vztah jen občasné schůzky s mužem na úrovni. Nejsem žádná modelka, ale obyčejná čtyřicítka lapená v manželském stereotypu. CB 846769

♥Už mě nebaví být sama, myslím, že ve dvou bychom si to lépe užívali. Jsem vdova, bezdětná, bydlím v Praze a je mi 59 let. CB 846770

♥Ahojky jmenuji se Alice,32let, 169cm,60kg,jsem vdaná, ale toužím po milenci s velkým kolikem, ráda vyzkoušim nové praktiky u mě doma v dopoledních hodinách. CB 846794

♥Říkají, že jsem mazlivá, ale i vášnivá dračice, která má moc ráda sex a vše, co k němu patří. Mě můžeš laskat úplně všude a já Ti to oplatím. Nic nepředstírám. CB 846771

ODPOVĚĎ: např. CB + číslo a odpověď a pošli na 909 0350

♥Nadržená vdova 56 let, potřebuje protáhnout chlupatou kundičku, prsa mám pěkný,těším se až mě vopíchaš svým tvrdým ptáčkem. CB 846772

♥V sexu mám ráda prasárničky a zrealizuji s tebou tvá perverzní a neobvyklá přání. Miluji experimentování a čím víc úchylných představ máš, tím víc si to užijeme CB 846795

♥Najdu muže od 20 - 50ti let, který má rád sex a nebojí se experimentovat? Jsem Daniela, je mi 36 let a mám ráda divoký a nespoutaný sex. CB 846777

♥Hledám muže kolem 40 let,který je také sám a chtěl by poznat něco hezkého a milého.Jsem rozvedená, 35letá,bez závazků. Jmenuji se Jana. CB 846778

♥Já 30/173/65,ráda bych poznala obyčejného muže 35-45let, kterému v dnešním světe není cizí slovo láska, porozumění, který si umí vážit ženy a dělat ji šťastnou CB 846779

♥Temperamentní brunetka z Nymburka, hledá kluka, který si to už nechce dělat sám, mám pro tebe kundičku připravenou tak si ji vezmi k sobě. Budeme se mazlit. CB 846797

♥67/171 přibližují postavy, hledá muže na úrovni, přiměřeného věku a ještě k tomu něžného romantika a nekuřáka. Najdu tě? CB 846780

♥Jsem zrzka, mám delší vlasy, zelený oči,prsa tak akorát do ruky, dole upravená. Jsem už delší dobu sama,proto hledám příjemnýho kluka do své posilňky, mazlení. CB 846781

♥Ahoj, v poslední době mě velice láká jen tak vypnout a nechat se rozmazlovat v peřínku. Bohužel jsem v něm ale sama. Najde se pro mě nějaký ten mazlík? CB 846782

♥Jmenuji se Diana a je mi čerstvých 19 let, měřím 167 cm, vážim 55 kg a mám prsa č. 2. Jsem zelenooká blondýna z Kolína. CB 846783

♥29 letá sex. čechy Mostecko hledá fin dobře situovaného muže za účelem schůzek a dál se uvidí... Samota je zlá a je špatný společník. CB 846784

♥Ahoj, hledám kluka na kamarádství, přátelství, sex, a třeba i víc, ty pohodovej chlap tak do 40 let. Já 29 let, svobodná matka, co hledá změnu a porozumění. CB 846785

♥Jsem temperamentní mazlivá kočka, ráda mámím v intimních chvílích atmosféru z něžné až na hodně temperamentní, mám ráda něhu. CB 846786

♥Příjemná miá vysokoškolačka Sára 170/55 s dlouhými vlasky a zcela přirodním klínem nabízí svou společnost muži, který si chce zpříjemnit den. CB 846787

♥Je mě 24let. Jsem vysoké postavy, tak akorát, pohledná, usmívavá, hnědé oči, hnědé vlasy. Hledám kamaráda na hezké chvilky, budeme dělat vše, co se nám líbí CB 846788

♥Pokusím štěstí, hledám neobyčejného kluka s romantickou duší pro krásný a pro začátek nezávazný vtah. já jsem 19/ 172/ 60, pokud někde jsi napiš mi. CB 846790

♥Jsem mladá a vášnivá dívka z Teplic a hledám sexuálně založeného kluka, nebo muže do 30 let. Musí měřit přes 170 cm. Ps. Nosim brýle. CB 846798

♥Jsem Alběta, 41 let, mám pinožšího postavu, jsem čerstvě rozvedená. Hledám muže na nezávazný vztah. Peršlubicko. CB 846791

♥Hledáš voňavé tlapičky milé kočičky k pomazlení, lákavou prsíčka tak akorát do pusy? Pak jsem tvá. Iveta 33-letá štíhlá černovláska. CB 846792

♥Ahoj, asi jsem holka co má opravdu ráda sex a málokdy má dost. Jsem nenasytná a hledám kluka, který mě zničí. Lucka 22 let štíhlá vyholená blondýnka, prsa č.6. CB 846793

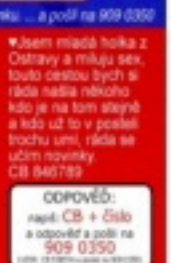

♥Jmenuji se Alice, docela bych se ráda sešla s klukem, který miluje kouření, mohla bych to dělat několikrát denně, je to pro mě moc vzrušující a tak už ať si můj CB 846796

♥Ahoj jsem holka kyprých tvarů, společenská, veselá. Hledám osůbku která už nechce být sólo. Můžeme být ze začátku jen přátelé a potom i nebo víc. CB 846799

♥Hledám muže do 45 let ke krásným milostným hrám. Nehledám bohatého prince, jen muže, který má rád sex. Jsem štíhlé postavy, prsa mám dvojky, jsem vdaná. Ozvi se. CB 846800

♥Hledám veselého a sympatického muže do 35 let, který má rád vášnivý a něžný sex, já jsem 23 letá temperamentní trnavovláska s pěkně nadrženou kočičkou CB 846801

PSMS s.r.o., www.AHAINFO.cz, SOS/SMS vč. DPH. Od 18 let. www.psmssalem.cz

DOBRÁ ADRESA

KOUŘÍM, TEDY JSEM

Dnes to zcela výjimečně nebude o orálním sexu (tedy nebude jenom o něm). Vzali jsme si totiž na mušku jeden z nejelegantnějších fetišů, jaké kdy spatřily světlo světa – kouření cigaret. Kuřáci už vědí, a ti ostatní? Ať čtou a zírají na obrázky!

NENÍ KUŘBA JAKO KUŘBA

Jisté je, že kuřák si bude i v posteli rozumět líp s kuřačkou. Společné cigáro po kvalitním orgasmu ničím nenahradíš. Ale cigarety mohou také výtečně stupňovat vzrušení před vlastním šukáním – vlastně se dá při sexu kouřit kdykoliv a rajcovat to zdaleka nemusí jenom smoking-fetišisty. Nechme teď stranou, na kolik je to praktické nebo hygienické, a raději se podívejme, jak to sluší všem těm kočkám na internetu a co všechno s „cígem" v puse zvládnou. Cigárko proti nervozitě (zvlášť na veřejnosti): www.free-smokingfetish.com/smokingcandidsgalleries/003/index.shtml?565876. Kouření jako předehra – při svlékání: http://smoke.gallerygenerator.com/002/index.html?ID=525816.

KOUŘÍŠ, TEDY JSI (SEXY)

Cigareta před sexem správně nabudí prohulenou centrální nervovou soustavu a užijete si víc a líp: www.amateursgonebad.com/partners/galleries/100007/lydiabar_cc Chceš, nechceš, stejně dostaneš. Zakouříš si, spoutaná vlastními silonkami: http://cc.gallerywaitress.com/ss/dorm-room-smokers/index.php?nats=MTU2OjM6MTA Smoking-fetiš lze pohodlně kombinovat s celou řadou jiných, zde v lahodném akordu s ujetostí na satén: http://galleries.satinslipfetish.com/hg/slip6nikki3/index.htm?randtour.php?cfree=searchg Na co dřív přisát lačné rty? Tuhle otázku si nejspíš položíte při pohledu na fajnového bobříka, přitíženého k filtru zapálené cigarety na adrese: http://gals.sextronix.com/1068817230/caroline2

KOUŘÍME, TEDY JSME (SMOKING-FETIŠISTÉ)

Ty opravdu skalní kuřačky svému návyku neodolají, ani když jim v kundičce pumpuje nabušený utahovák: http://fetishgalaxy.com/FetishGalaxy/gallerypc/Gallery5.asp?WID=123581042175. Pravá mistryně svého oboru aneb Jak kouřit a ještě přitom kouřit: http://sexcore.4.febgalleries.com/galleries/xxxratedflicks/04. Zdařilý fotoseriál přináší poučení pro nezvedené školačky. Ve školní knihovně by se fakt kouřit nemělo! www.spankingdollars.com/hg/hg099/465399129287.html Co když se ovšem s milenkou oba tak rozkouříte, že ucítíte nikotin i při lízání její roztoužené broskvičky? Snadná pomoc: trocha spreje proti zápachu z cigaret vše napraví! (Pozor, tohle samozřejmě není myšleno vážně!) www.objectfreaks.com/t/04/

ABSOLUTNĚ NEJLEPŠÍ FOTO-GALERIE

Tahle okouzlující megakurvička musí nutně ztopořit i zapřísáhlého nekuřáka. A hulič by s návštěvou její stránky neměl otálet ani sekundu. S cigaretou nebo bez, téhle holčině by tam prostě zatraceně slušel až po koule a nejmíň třikrát denně! www.sunnygalleries.com/static/sexysmoking/index.php?q=956,1,1,5,0,0,0,0,0,0 Pro příslušníky skupiny kombinovaných fetišistů smoking-spanking: www.assspanking-videos.com/galls/gallery41/index.php?id=451270 Lolitka – mulatka se oddává zapovězené vášni ve svém pokojíku, dokud ji nenačapá zákonná zástupkyně. Sice je v prádle, ale celý seriál je výborně nasnímaný a teploměr v prdelce jako vyvrcholení trestu taky potěší! Žalud, zahalený oblakem cigaretového dýmu, dvě samičky v bílém, „doktorském", a bezmocný zakuklenec, připoutaný k lehce nepohodlnému lůžku: maximálně ujetý sub-dom-fetiš seriál najdete na adrese www.english-ladies.com/4/index.php?437037

Všechny uvedené adresy byly v době uzávěrky čísla funkční, došlo-li na nich později ke změnám, není to vinou redakce.

www.pornoraj.cz ● www.lolitky.cz ● www.pornojizda.cz ● www.sexypanicky.cz ● www.vymenymanzelek.cz ● www.pornoraj.cz

909 464 663 Dívčí láska!

Pro starší 18 let. 48 Kč/min. WP1, P.O. BOX 28, Průhonice. Tyto služby nepodporuje O2, T-Mobile a Vodafone.

LEONA

Stačí vyjít na ulici

Bez vibrátoru bych to nebyla já. Potřebuju ho a parádně si to s ním užívám. Kluci mě šoustají skoro pořád, to je fakt, asi mám v sobě něco, co je přitahuje. Stačí mi vyjít na ulici a chlapům se napínají poklopce. Nejvíc se ale těším, až ten, co se do mě vycákal, usne a já si konečně budu moct narvat do kundičky vibrátor, nastavit vibrace a honit si ji až k úplně dokonalému orgasmu. Vyzkoušela jsem jich už moc a skoro všechny byly perfektní. Záleží jenom na tom, jestli mám chuť na malé šidítko nebo pořádnou raketu, která mě odpálí k orgasmu roku. Někdy si k němu pořídím i bratříčka a pak se šoustám dvěma, jedním do kundičky a druhým do zadečku. Dokonce jsem už vyzkoušela, jaké to je, mít v kundě dva najednou.

LEONA

Každý jsem nastavila na jinou rychlost a nacpala si je tam naráz. Nevím, jak to pojmenovat, bylo to nádherně šílený, prostě jsem myslela, že se rozkoší rozteču, a prostěradlo jsem pak mohla ždímat. Poslední, co mi ještě chybí do sbírky, je připínací „motýlek" pod kalhotky. Pak budu jenom chodit po ulicích, vrtět zadkem před chlapy a přitom si ji prohánět...

MÁM TO RÁDA ZEZADU
909 46 46 58

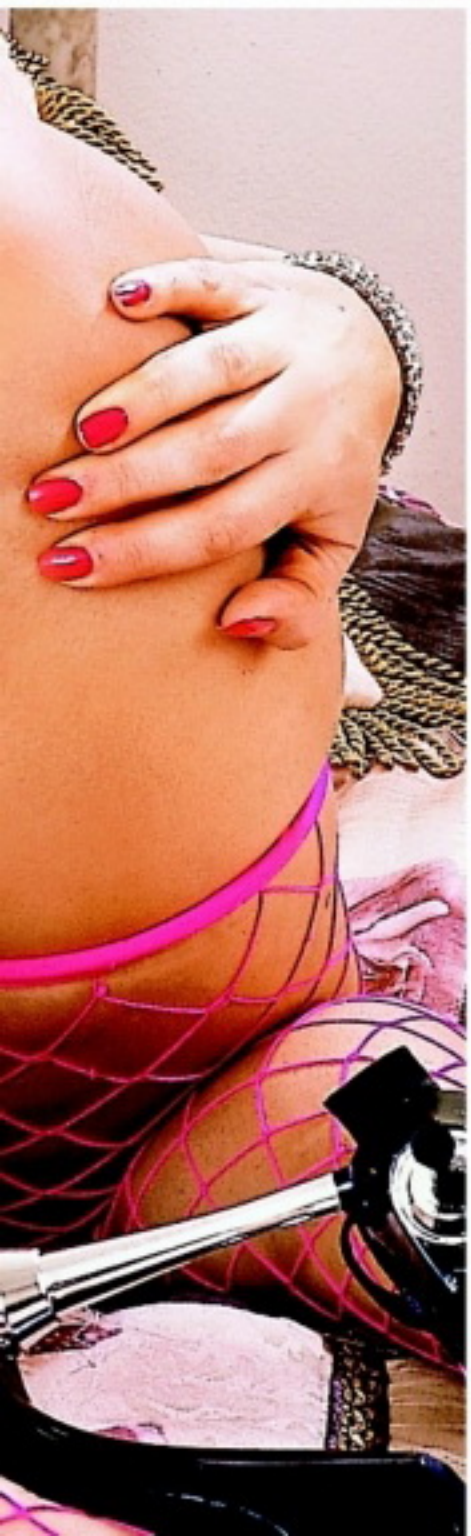

Stačí vyjít
na ulici

NAHÁ UKLÍZEČKA OPRÁŠÍ, VYLEŠTÍ, VYSAJE

Uklízení není věc, kterou bychom my muži měli zrovna v oblibě. Když se ale kbelíku s vodou, utěrky nebo vysavače chopí mladá sexy kočka, která na sobě nemá ani kousek prádla, začnou nás domácí práce bezpochyby bavit. V roli diváka stoprocentně.

Užitečná, i když odpočívá.

MYJE DO ČISTA DOČISTA NAHÁ

Dokážete si představit úplně nahou slečnu, která nabízí zákazníkům jiné služby než sexuální? Nahou krásku si můžete objednat dokonce i domů na úklid. Když se řekne uklízečka, většina z nás si představí dámu s poněkud těžším pozadím, která pamatuje Sámovu říši. Ale holky z agentury, která služby nahých uklízeček, služek a servírek nabízí, jsou mladé a svou krásou by mohly směle konkurovat i mnohým našim modelkám. Jak si užít pohledu na svlečenou sexy kočku, která vám doma poklidí a nebude jí ani trochu vadit, že jí přitom bezostyšně zíráte mezi nohy? Je to úplně jednoduché. Stačí mít chuť zažít něco opravdu neobvyklého, patřičný obnos v peněžence, vytočit číslo agentury a pak už jen čekat, až fešanda s mopem a minimem oblečení dorazí.

SPÁSA BORDELÁŘŮ

Zašli jsme s fotografem do agentury, abychom zjistili, jak to v tomhle ještě pořád poměrně novém byznysu chodí. Přivítal nás nejenom pan Vladimír, majitel firmy, ale hlavně jedna ze sexy zaměstnankyň, slečna Klára. „Zájemců o nahý úklid je čím dál tím víc," svěřuje se Vladimír. „ Začínali jsme před třemi roky a už hezkých pár měsíců máme především stálou klientelu. Třeba jeden zákazník volá skoro každý týden, že už má doma zase nesnesitelný binec. Jenže ono to bude asi trochu jinak, prostě mu taková návštěva vyhovuje. Komu z chlapů by nelichotilo, když ho obskakuje krásná nahá holka?"

PRÁCE OSVOBOZUJE (OD SVRŠKŮ)

A jak návštěva u klienta probíhá? Slečna Klára, profesionálka v oboru nahého úklidu, nám to

DENI33

Hledam perverzniho muze ktery ma rad piss, ruzne predmety, animal, atd. Odepisi vsem a tem ktery mi pak poslou foto sveho nastroje, postavy.

MISA45

Hledam pritele na nezavazne schuzky v Brne i v okoli. Sex je muj velky konicek a ja nemam zajem na tom nic menit. Mas zajem? Ozvi se mi.

SIMA18

Je mozne, ze jeden z tech, kteri hledate pritelkyni, mi napisete, ze si pak vymenime fotecky a pocitime sympatii? Je mozne, ze se potkame?

RYCHLÁ SEZNAMKA
Napiš sms ve tvaru:
PŘEZDÍVKA(mezera)Tvůj text a pošli na číslo
909 0350
Vzor: SONA45 Ahoj jsem Petr a chci tě ... a poslat na 909 0350.

SONA45

Ahoj, jmenuji se Renata, je mi 20 let a touzim poznat muze do 35 let. Ktery ma rad sex, tak jako ja. Jsem porad nadrzena a chci to. Ozvi se.

JANA50

Hledam muze kulinare a tak trochu i pozitkare, ktery dovede uspokojit myslove bunky a rad se ujme role hlavniho sefkuchare.

MILA36

Jsem vlhka od rana do vecera. Mam rada neznej ale i lehce perverzni sex. Chci aby jsi mi to delal dlouho jazykem. Analni sex muj i partnerovo miluju.

LUCIE45

Treba jsi to ty, hledam kluka, co ma sice vse, ale chybi mu laska a sex, hleda kamaradku i milenku a pritele, ktery tu bude kdyz ho potrebuje na blizku.

NADA38

Je mi 28let a rada bych se seznamila s muzem vlastnicim kratky plnovous. Mel by byt vtipny se smyslem pro humor. Mam rada sex a ty?

PSMS s.r.o., P.O.Box 28, Průhonice; 50Kč/sms vč. DPH. www.AHAINFO.cz. Od 18 let. www.platmobilem.cz

Mimo krámů vám srovná i hormony.

Uklízečka jako módní doplněk

ORIENTAČNÍ CENY „NAHÉHO ÚKLIDU"

ZÁKLADNÍ (VYLUXOVÁNÍ, MYTÍ PODLAHY, UTŘENÍ PRACHU)

ve spodním prádle	1000 Kč/h
bez podprsenky	1500 Kč/h
kompletně nahá	2000 Kč/h

MYTÍ OKEN

ve spodním prádle	1600 Kč/h
bez podprsenky	2100 Kč/h
kompletně nahá	2500 Kč/h
JINÉ DLE DOHODY	od 1300 Kč/h

IDEÁLNÍ PÁR

V žertu jsme si představili, že ideálním párem k provozování firmy, nabízející nahý úklid, by byl kandaulista s exhibicionistkou. Kandaulismus je pohlavní úchylka, při které muž nedosáhne uspokojení, dokud neukáže svou partnerku nahou jiným mužům. Vzrušuje ho například, když pozve kamarády na oslavu, kde jeho manželka obsluhuje nahá, ovšem zákazník by asi jeho přítomností při úklidu nadšen nebyl, což by provoz firmy dost komplikovalo...

podrobně popisuje. Nejprve se domluví podmínky. Utřít prach, vyluxovat, umýt okna, utřít stoly a nakonec „šéfíkovi" udělat kafíčko – to je s menšími obměnami standardní menu každé návštěvy nahé posluhovačky. „Některé holky ale zažily i snahu o bližší kontakt nebo různé podivnůstky," říká dlouhonohá Klára. „Třeba jeden starší pán požádal kolegyni, aby pracovala v kalhotkách, že mu úplná nahota vadí. Když ale odcházela, chtěl po ní, aby si je přece jen svlékla a vyhodila je u něj do koše. Ať prý jde domů naostro. Zřejmě to byl fetišista nebo se mu návštěva nahé uklízečky tak zalíbila, že si chtěl nechat suvenýr. Každopádně si připlatil a dostal co chtěl."

Když se klient se slečnou dohodne na podmínkách, většinou mu nejdřív předvede perfektní striptýz.

Pořádná uklízečka začíná vždy u sebe!

JEŠTĚ MI VYLEŠTI TOHLE!

Zkuste si představit vaši uklízečku z podniku, jak se svůdně kroutí v bocích, svléká jeden kus prádla za druhým, labužnicky si olizuje rty a mrká na vás svýma hlubokýma očima! Nejspíš to rychle vzdáte, ale věřte, že klient (který za to koneckonců zaplatil) při svlékání takové „Viktorky Čističky", jako je slečna Klára, jenom lapá po dechu. Potom už se profesionální strip-uklízečka pouští do úklidu. Při luxování i mytí oken špulí svůj rozkošný zadeček, aby měl zákazník dobrý výhled na její půvaby. A jaká jsou zásadní pravidla? „Zákazníci se nás nesmějí dotýkat a sex také neposkytujeme. Jinak je možné domluvit se na čemkoliv." Například? „Můžu s nimi jet někam nahá autem, nebo obsluhovat uzavřenou společnost, třeba na narozeninách, firemních večírcích a podobně. Ale mě stejně nejvíc baví to uklízení. Vím, že si mě zákazník dychtivě prohlíží, ale přitom si nic nedovolí. Dělá mi to dobře. Jsem určitě trochu exhibicionistka a někdy se do toho tak ponořím, že po nábytku a podlaze musím utřít i sama sebe," směje se pohledná leštička podlah.

Tak tady už je dočista čisto.

www.sexypanicky.cz ● www.vymenymanzelek.cz ● www.pornoraj.cz
909 464 655 Vykrop mi škvírku!

ALEXA

Hvězda,
co se
nezdá

909464658
PRDELKA ČEKÁ

Možná vypadám nezkušeně. Nedej se zmást, je to možná tím, že jsem se fotila poprvé. Ale snad je i tak z fotek citit, že mám sex hodně ráda. Moje kundička je dost náročná a hlavně – vydrží skoro všechno. Vibrátor používám denně, někdy i vickrát, ale moje „tajná zbraň" se jmenuje prostě: trojka. Můj největší zážitek byl, když jsem to dělala se dvěma a byli v mé dírce oba najednou. Netrvalo to moc dlouho, ale byla jsem úplně nepřičetná. Toužím zase si to zopakovat, ale ještě bych si k tomu tohohle svého miláčka na baterky zasunula do prdelky...

DVD PLNÁ NESTOUDNÉ EROTIKY A SEXU BEZ ZÁBRAN

DVD20L

DVD19L

DVD18L

DVD17L

DVD16L

DVD15L

DVD17EX

DVD16EX

DVD15EX

DVD14EX

DVD13EX

DVD16CL

NEW

2 DVD ZA 1 SMS

Ještě nikdy to nebylo tak jednoduché! Napiš SMS ve tvaru: OBJXmezeraKÓD DVDmezeraPŘÍJMENÍmezeraJMÉNOmezeraULICEmezeraČÍSLO POPISNÉ mezeraMĚSTOmezeraPSČ a odešli na číslo 90999.

Vzorová zpráva: OBJX DVD1L NOVAK FRANTISEK KOSTELNI 24 ADAMOV 67904
Na uvedenou adresu obdržíš 2x DVD (zvolené DVD + další jako dárek)
a navíc jako bonus časopis z vydavatelství PK 62, a. s. Cena SMS je 99 Kč.

DVD15CL

DVD14CL

DVD13CL

DVD12CL

DVD13F

DVD12F

DVD11F

DVD10F

DVD9G

DVD8G

DVD7G

DVD0L6

DVD0L4

DVD0L3

DVD7TK

DVD6TK

DVD12VC

DVD5H

DVD4H

DVD3H

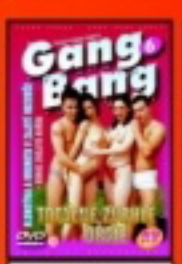
DVD6GB

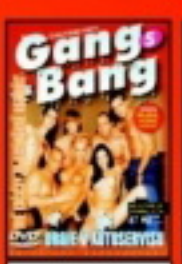
DVD5GB

DVD6LS

DVD4LS

DVD7OU

DVD6OU

DVD4RP

DVD3RP

DVD2TV

DVD25EB

DVD24EB

DVD23EB

DV22EB

DVD3NP

DVD3CP

0240

0239

0238

0237

0236

0235

0234

TO JE JEN ZLOMEK NAŠÍ NABÍDKY!

PŘEHLED O VŠECH NABÍZENÝCH TITULECH ZÍSKÁTE, ZADÁTE-LI DO SVÉHO INTERNETOVÉHO PROHLÍŽEČE V MOBILU MDVD.CZ!

Službu technicky zajišťuje PSMS, s. r. o., P. O. BOX 68, 140 21 Praha 4, www.ahainfo.cz, infolinka: 225 396 396 (9 - 17 hod.)

SIMONA

Když se mě zeptáš, jaké roční období mám nejraději, řeknu jednoznačně léto, a už se na něj taky nepříčetně těším. Zásadně se opaluju nahá a myslím, že fakt mám nárok. Nemusí to být ani na nudapláži. Klidně si to dám doma na balkoně – když se to někomu nelíbí, má smůlu. A když se mě zeptáš, co mě na chlapech a v sexu vůbec nejvíc vzrušuje, řeknu stejně jednoznačně velký péro a taky nadupaný mašiny, jako je tahle Suzuki. Ten frajer, co mu patří, si mě poprvé oklátil na jejím sedadle...

... a jedem!

SIMONA

909464662
ANAL!!

Musel sis všimnout, že mám docela těsnou kundičku. Odjakživa mě vůbec nejvíc rajcuje, když v ní pořádně silnej, dlouhej pták pumpuje jako píst. Chlapům se líbí, hlavně když přitom pištím jako malá holka... a co tobě? Dáš si říct a oprcáš mě, až nebudu vědět, čí jsem? Tak už nekoukej a jedem!

... a jedem!

motorkar.net
POŘÁDNEJ ORGAZMUS HLEDEJ NA motorkar.net
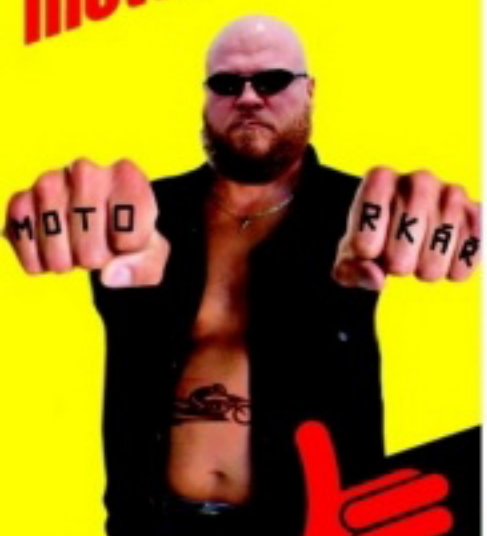

Garance nejlepších cen
Pro výrobky firem:
Bridgestone, Continental, Dunlop, Michelin, Metzeler, Pirelli, Givi, Kappa, MIVV, LeoVince, Motul, Nolan, X-lite, Shark, Shoei, Arai, Airoh, Izumi, Regina, Yuasa, Sidi, TCX, AXO, Alpinestar...
Nové sady 27, Brno, GPS: 49° 11' 13,228" N, 16° 36' 24,884" E

SEXUÁLNÍ ZLEPŠOVÁKY

Nemáte důvěru ke všem těm „španělským muškám", krémům na betonovou erekci a podobným produktům, které vám za nemalý peníz nabízejí sexshopy? Nikdo vás nenutí vstupovat tam, kam se vám nechce. Dali jsme pro vás dohromady několik zaručeně přírodních tipů na skvělá afrodiziaka!

Jen ilustrace, dovnitř nekapat!

AFRODIZIAKA KOLEM NÁS

HŘÍŠNÉ JABLKO

Když Eva nabídla Adamovi jablko, věděla velmi dobře, co dělá. Jsou v něm totiž obsaženy látky, které příznivě působí na potenci. Není divu, že se po něm Adam tak činil. Eva byla liška podšitá!
A navíc: **Když vám ho partnerka nabídne, je to přece naprosto jednoznačná výzva.**

CHUŤ ANANASU

Pravidelná konzumace čerstvého ananasu spolehlivě pomáhá samečkům i samičkám udržet se pohlavně svěží až do pozdního věku. Za svým sexy masem jenom s ananasem!
A navíc: **Konzumace ananasu prý kladně ovlivňuje chuť semene. Konec plivání do kapesníku!**

SYMPATICKÝ TVAR

Jeden banán pokryje pětinu naší denní potřeby vitaminu C, obsahuje množství důležitých minerálů, ovocného cukru a podporuje

Holky ovoce prostě milují.

sexuální apetenci. Můžete jeho chuť vylepšit smočením v kundičce.
A navíc: **Jeho tvar přímo vybízí, aby vám partnerka předvedla, co můžete čekat, až zamíří rty do vašeho klína.**

ZAPOMEŇTE NA UPÍRY

Ano, nešálí vás zrak. Už ve středověku byl česnek zázračným prostředkem proti impotenci. Česneková šťáva smíchaná s koriandrem představovala ve starém Římě silný nápoj lásky.
A navíc: **Koneckonců, nikdy nevíte, co je pravdy na všech těch hororech...**

ČOKOLÁDOVÁ SLAST

Pojídání čokolády zvyšuje pocit štěstí, to je známá věc. Její konzumace provokuje tvorbu „hormonu štěstí" serotoninu, který nám umožňuje intenzivněji prožívat slastné pocity při sexu.
A navíc: **Rozpuštěnou čokoládou můžete polévat tělo milenky a pak ji olizovat – užijete si to oba!**

VÍNO V PEVNÉM STAVU

Hroznové víno je skvělým zákuskem před dlouhou nocí, kdy se z vás musí stát nadsamec a podat super výkon, protože hroznový cukr je obrovskou zásobárnou energie.
A navíc: **S jedinou kuličkou vína se na jejím těle můžete znamenitě vyblbnout a na závěr ji třeba vycucnout z kundičky.**

SEXY HUMR

Tenhle mořský živočich vám dodá sílu v podobě bílkovin a potenci ve fosforu. A pak, když už někomu zaplatíte tak drahé jídlo, je to samo o sobě vzrušující.
A navíc: **„Mořské potvory" jsou pořád „in". Budete za světáka a pracháče a prachy jsou sexy, co si budeme povídat.**

ŽÁDNÝ SPÁNEK

Káva má dvě přednosti: udržuje bdělost a rozproudí krev. Kromě toho prý v mozku probouzí centrum vášní. Co si přát víc než vletět do postýlky s dobře prokrveným a vášnivým ptákem!
A navíc: **Použijete-li vídeňskou kávu, šlehačka bude po ruce a co dělat s ní už snad nemusíme po tisící opakovat.**

NEKONEČNÁ VÝDRŽ

Ideální prostředek pro ty z vás, kteří se v posteli méně mazlíte a více sportujete. Rybí vajíčka jsou bohatá na proteiny, které dodávají sílu a podporují výdrž.
A navíc: **Chuťová kombinace se šampaňským je opravdu nenapodobitelná a znovu budete působit jako man of high society.**

SLADKÝ JAKO ONA

Pozitivní účinky medu při sexu znali už ve starověkém Egyptě, protože blahodárně působí na produkci hormonů. Kdo viděl film 9 a půl týdne, má jasno, co s nedojedeným zbytkem.
A navíc: **Tzv. Královské želé (Gelée Royale) dostanete v každé lékárně.**

JAKO VEVERKA

Všechny druhy ořechů dodají vašemu sexuálnímu životu jiskru. Obsahují výživné látky, které uvádějí do pohybu pohlavní hormony estrogen a testosteron a představují také slušnou zásobu energie.
A navíc: **Zobání z misky můžete zpestřit vložením speciálního ořechu s kalhotkami uvnitř (k dostání v sex shopech).**

KRÁLOVNA SEXY JÍDEL

Ústřice mají vysoký obsah zinku, důležitého k syntéze pohlavních hormonů. Tomu, kdo má hlouběji do kapsy nebo odmítá polykat „sliz", poslouží i krabi nebo mušle.
A navíc: **Se šampaňským si ústřice dopřával i Giacomo Casanova, jaké lepší doporučení byste chtěli?!**

Z ptačky teprve chutná!

www.digitalniarchiv.cz ● www.ctyricitky.cz ● www.lolitky.cz ● www.mrdej.cz ● www.sexyshow.cz ● www.realityfucking.cz ● www.profiporno.cz
909 464 655 Počkej mi bříško!

LESBICKÉ MAZLENÍ ❤ KUNDIČKA NA KUNDIČKU ❤ KOČKY SOBĚ

Tyhle dvě přihřáté kočičky si své mrouskání umí užít fakt na 100 procent.

Že by je někdo mohl pozorovat od vedle? No a co? Ať si užije...

Lana se rozjede na maximum a liže jako vzteklá...

Za chvíli leží sama na zádech a její milenka ji oplácí plnou pusou, jazykem i prsty.

Pak se dlouho a zálibně dívá na potůčky lesklé šťávy, tekoucí z její kundičky, a nechává se lízat zase od Lany...

Lana ji roztáhne prcinku a vráží jazyk, kam až to jde...

SOŇA

Můj věčně nadřenej samečku! Posílám ti ty nemravný fotky, jak jsi chtěl. Sorry, ale líp jsem se sama nafotit nedovedla, vždycky natáhnout foťák a běžet zpátky do křesla... Ale myslím, že moje tělo je na nich vidět docela dobře (taky mě dost vzrušovalo, když jsem je tvořila), takže se nad nimi budeš moct určitě dobře vycákat. Škoda že nemůžu být u toho, už mě hrozně moc nebaví honit si kundičku sama! Těším se, až budeme zase spolu, já tě konečně ucítím hluboko v sobě a začnu křičet: „Stříkej, já už jsem!!!"

Tvá Soňa

909 46 46 65
NADRŽENÁ PRDELKA

Horkej dopísek

RYCHLÁ SEZNAMKA

Napiš sms ve tvaru:
PŘEZDÍVKA(mezera)Tvůj text a pošli na číslo

909 0350

Vzor: BARCA65 Ahoj jsem Petr a chci tě ... a poslat na 909 0350.

KAMCA65

34/170/85 i když mám silná stehna a zadek, nebudeš litovat mě poznat. Mám totiž moc ráda kouření, klasiku a análek. Budu se těšit, tak se ozvi.

MISA72

Ahoj jsem vdaná a sexuálně nevyužitá blond a hledám urostlého muže na diskrétní schůzky s věkem M. Věk 35 a více není podmínkou. Ozvi se.

IZABELA62

Mladá, krásná, nadržená 19letá samice hledá velmi náruživého, jemného milence, nejen na milování, ale i na cestování... Čekám na tebe.

IVCA76

Jsem 25letá tmavovláska štíhlé postavy, 180cm,hledám touto cestou řidiče kamionu. Mám ráda velká auta,vezmeš mě sebou? Budu čekat na sms od tebe.

BARCA65

Jsem panička 32/171/61 trojky kozy a chci kouřit mladýho ptáka od 18 let (nejl. panice). Už tě chci mít v puse,tak rychle piš.

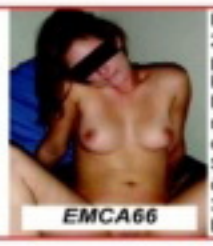

EMCA66

Hledám mezi 20 až 45 lety pěkný kolík k vykouření. Máš-li i dobrou munici a dostřel tím lépe. Severní a vých. Čechy. Já 30/183/94 svobodná.

MARIE73

Ahoj hledám kluka, který by se chtěl pravidelně scházet a užít si, pak i trvalý vztah. Ty do 25 let, štíhlé až sportovní postavy, pořádná kláda, pěkné tělo.

NATY69

Doma zanedbáná boubelka 28 let hledá touto cestou milence, pro schůzky plné vášně. Diskrétnost a zdraví zaručena. Chceš si užívat?

VERA76

Je mi 26, mladšího vzhledu, věčně nažhavená na sex, mám fantazii a miluji dlouhý orál. Hledám erotický založeného muže od 35 - 50 let.

PSMS s.r.o., P.O.Box 28, Průhonice; 50Kč/sms vč. DPH. www.AHAINFO.cz. Od 18 let. www.platmobilem.cz

EXPRESS SEZNAMKA

Jak odpovědět: Pošli sms ve tvaru:

přezdívka(mezera)text

a pošli na číslo 909 0350.

PŘÍKLAD: ALICE16 Ahoj, rad bych se seznamil. Jmenuji se Karel a je mi 30 let... a odešli na číslo 909 0350.

Je mi 33 jsem z Prahy atraktivní po sexualni stránce zkušená. V současně době jsem sama. Napiš sms ve tvaru: **ALICE16** + text na číslo **909 0350**.

Ahoj, hledám kocourka pro diskrétní setkání, je mi 28/57/164, 3 prsa, jsem nadržená a chci to teď hned! Pošli sms: **MONCA19** + text na **909 0350**. Ozvu se.

Hledám moderního muže, který má rád nejen módu a legraci, ale ví, co od života chce. Pošli mi sms ve tvaru: **NELINKA19** + text na **909 0350**.

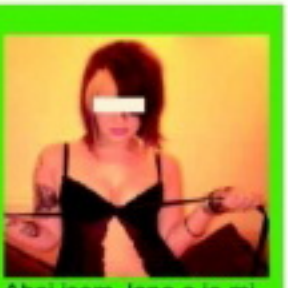

Ahoj jsem Jana a je mi 26 let, jsem svobodná a hledám fajn kluka do 35 let, vysokého a štíhlého na pěkný sexík. Pošli sms: **JANINA12** + text a pošli na **909 0350**.

PSMS s.r.o., P.O. BOX 28, Praha 4, 50Kč/sms vč. DPH. www.AHAINFO.cz. Od 18+. www.platmobilem.cz

Hledám muže na tvrdší sexík. Jsem studentka VŠ a mám to hodně ráda. Požaduji M nejméně 18 cm a velkou chuť k sexu. Pošli sms ve tvaru: IDA10 + text a pošli na 909 0350. Těším se.

sms: IDA10 na 909 03 50

Jsem z Brna, je mi 27let, mám pořád chuť na sexík a nejradeji bych to dělala několikrát denně. nejlepší sex je pro mě asi po ránu, najdu tě? Pošli mi sms ve tvaru: MARCELA11 + text a pošli na 909 0350.

sms: MARCELA11 na 909 03 50

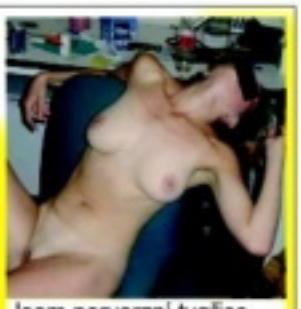

Jsem perverzní tygřice, která chce cítit tvůj klacek. Chci to pořádně! A chci vidět, jak tvé horké semeno stříká na mou kundu. Napiš sms: APOLENA13 + text na 909 0350. Zkus to semnou, neváhej!

sms: APOLENA13 na 909 03 50

Chtěla bych potkat muže, 40 - 50 let, který již ví, co chce a při tom je ještě duši chlapec. Jsem svobodná, tmavovláska. Napiš sms ve tvaru: LYDUSKA20 + text na číslo 909 0350. Nemohu se dočkat!

sms: LYDUSKA20 na 909 03 50

Hledám vztah, který bude nevztahem. Jsem 30letá, sex mám ráda, hodně a často! Při souznění preferuji dlouhodobější nevztah. Napiš sms ve tvaru: ZLATA17 + text na číslo 909 0350.

sms: ZLATA17 na 909 03 50

Jsem 33letá štíhlá kočička z jihu Moravy a hledám milého a pohledného chlapa se smyslem pro humor a kvalitní sexík. Pošli sms ve tvaru: EMA18 + text na 909 0350. Určiče odpovím všem a ráda.

sms: EMA18 na 909 03 50

ČASOPIS + DVD ZA STEJNOU CENU

ČESKÉ LOŽNICE A EXTÁZE UŽ NAVŽDY

S DVD ZDARMA

Nyní vkládáme navíc DVD zdarma, tj. v ceně časopisu. Nezaplatíte ani korunu navíc a k tomu vám EXTÁZE nebo České ložnice přidají DVD zdarma!

Jseš nadržený tak jako já a nemůžeš najít k sobě ženu, která je živočišná a vulgární jako ty? Tak se ozvi třeba mě! Pošli sms ve tvaru: NATY25 + text na 909 0350. Tak neváhej a napiš kocoure!

sms: NATY25 na 909 03 50

Ahoj, chceš zkusit soulož mezi kozy, pak mi ho dáš do zadku a pořádně si pohraješ s moji vlnící se zadnicí? Co říkáš? Pošli sms ve tvaru: ILCA10 + text na číslo 909 0350. Čekám tu jen na tebe.

sms: ILCA10 na 909 03 50

NEJŽHAVĚJŠÍ KOČKY VE VAŠÍ TELEVIZI? NENÍ PROBLÉM!

LEO TV

www.leotv.cz

VŠE, CO JSTE CHTĚLI VĚDĚT O LEO TV, NAJDETE ZDE!

EXPRESS SEZNAMKA

Pošli sms ve tvaru:

přezdívka(mezera)text

a pošli na číslo 909 0350.

Příklad: PETA57 Ahoj, rad bych se seznamil. Jmenuji se Karel a je mi 30 let... a odešli na číslo 909 0350.

Vdaná, se zájmy o hudbu a kulturu. Hledám inteligentního přítele se smyslem pro humor. Napiš sms ve tvaru: ILJA28 + text a pošli na 909 0350.

25 letá, prý pohledná brunetka,sportovní postavy, z Prachaticka, hledá přítele, který má rád sex. Napiš sms ve tvaru: VILMA21 + text a pošli na 909 0350.

Jsem Sarlota a bydlím v Praze. Líbí se mi muži v uniformách. Najdu tě zde? Ozvi se. Napiš sms ve tvaru: SARLOT20 + text a pošli na číslo 909 0350.

Ahoj, je mi 19 let a toužím poznat sexuálního přítele pro nezávazný vztah. Napiš sms ve tvaru: SABINA38 + text a pošli na 909 0350.

Ahojky, já hledám a hledám a pořád tě nemůžu nějak najít. Hledám bohadství v duši. Napiš sms ve tvaru: JULCA22 + text a pošli na 909 0350.

PSMS s.r.o., P.O. BOX 68, Praha 4, 50Kč/sms vč. DPH. www.AHAINFO.cz. Od 18+. www.platmobilem.cz

GOTHIC – POTEMNĚLÉ SEXOVÁNÍ

Když se řekne „gothic-sex", opravdu si nepředstavujte pár, šukající v chladu svatovítského chrámu nebo na Karlově mostě. Vyznavači (a hlavně vyznavačky) gotického sexu to mají jednoznačně přes výrazný černobílý make-up a hororové rekvizity i prostředí. Spíš je najdete na hřbitově...

SOULOŽ NA KRCHOVĚ?!

Běžný smrtelník bude šukat na hřbitově zřejmě jenom v případě krajní nouze nebo když ho tam zavede náhoda. Znáte to, potácíte se z hospůdky se stejně nacamranou a nadrženou ženštinou, zkrátíte si cestu přes nějakou zahradu nebo co a nad ránem zjistíte, že jste šoustal na pradědečkově náhrobku. Ovšem mezi běžnými smrtelníky se pohybuje jistá množina lidí, převážně dívek, kteří místa posledního odpočinku ke svým orgastickým radovánkám přímo vyhledávají, a zdaleka ne jenom v noci. Jsou to vyznavačky gotického sexu. Na první pohled mohou připomínat fanynky skupin Depeche Mode, Cure nebo hnutí punk. Jejich bílý make-up s hutnými černými linkami kolem očí a na rtech je na první pohled tak „mimo", že ve vás nejspíš okamžitě vzbudí otázku, o co té holce asi tak jde... V síťových punčochách a černém latexu nebo kůži, ověšená řetězy a nezbytnými krucifixy, působí jako něco mezi dominou a mrtvou prostitutkou. Bohužel vám nemůžeme nabídnout návod, jak se fanynce gothic-sexu přiblížit nebo se přímo zapojit do jejích sexuálních aktivit, protože jsme nikdy žádnou v akci neviděli :(

„Gotičky" se s nikým nemažou

ČERNOBÍLÝ RAJC

Jejich oblíbené oděvy, rekvizity a prostředí, fungující jako spouštěče sexuálního vzrušení, jsou díky nekonečným zákrutám internetového pornobludiště dostatečně známy. Lze z nich snadno odvodit, že s výraznou převahou se jejich malebně zvrhlé orgasmy odehrávají v rámci lesbických a sado-masochistických aktivit. A prohlédnete-li si pečlivě pár desítek sajtů, věnovaných gothic-sexu, postřehnete ještě jeden ne zrovna nepodstatný detail. Totiž ten, že se při něm uplatní i sebevíc ošklivá holka. Čím šílenější zmalování obličeje a rozervanější černé hadry, tím méně záleží na tělesných proporcích. Rysy tváře jsou stejně bezpečně schovány pod černobílým nátěrem a napasovaný latex nebo lak vykouzlí relativně přitažlivé tvary na každé. Ale o krásu, kterou oprávněně očekáváte třeba u modelek Leo, tady vůbec nejde.

Uvízla v síti pavouka – úchyláka

RIZIKA?

K ezoterice sice nemáme tak daleko, jak by si někdo mohl myslet, ale zase si rozhodně nepředstavujeme, že byste klácením vyznavačky gothic-sexu na hřbitově mohl probudit některého z nebožtíků. Spíš, bude-li přitom ječet, jako by ji na nože brali, což by se asi slušelo, probudíte hrobníka, což zřejmě bude jedna z osob, kterou většina z nás může klidně při svém sexuálním uspokojování postrádat. Nechat se s gotickou čubkou zamknout v hladomorně navštíveného hradu jí možná pomůže zažít orgasmus roku, jenom byste možná měl předem zevrubně naplánovat také váš hladký odchod, aby vám ještě do budoucna zbyly možnosti jiných forem sexu. Má-li potemnělá kočička doma rakev (znáte takovou?) a trvá na tom, že jinde se od vás obušit nenechá, stačí si zřejmě dát pozor, abyste se o hrany netypického lože zbytečně neomlátil. Kromě toho bychom asi také rádi předem viděli nějaký důkaz toho, že její „postel" není z druhé ruky...

JDETE DO TOHO?!

Pravý průzkumník všech fines, které lidská sexualita nabízí, zřejmě bez obav zamíří i do středověkých šukálišť, ale jako u většiny opravdu netradičních sexuálních aktivit bychom i při experimentu s gotickým sexováním zřejmě zůstali jenom u jeho vnějších znaků, a to ještě pouze co se týká vzhledu partnerky. Jestli vás gotické sexuální radovánky opravdu nadchly, klidně se koneckonců navlečte do potrhaného rubáše a představte třeba, že jste čerstvě odříznutý oběšenec, jestli ji (vás) to vzruší. Těžko říct, jestli „gothic slut" uvítá hlášku, jak je nádherně studená, případně ztuhlá. Nemáme bohužel ani představu, jak to gotické holky dělají, jestli šukají jako oživlé mrtvoly nebo jsou prostě dokonale tuhé, i když jim cákáte sperma mezi černé rty. Ale jejich náhrdelníky mohou každopádně zajímavě chrastit, a pokud vás překouří, budete mít třeba konečně péro jako černoch...

Hlavní devizou koček, které si to dávají „gothic", je jejich bezostyšnost a zvrhlost, ať už jakkoliv předstíraná. Samozřejmě, čím blíž má divák jejich hrátek k normálu, tím víc ho potěší modelky s dokonalým tělem, které při troše námahy mezi fanynkami gotického sexu také najde, ale základní pravidlo by asi znělo: Mrkej, jak si ta číča v roztrhaném černém prádle honí v rakvi kundu krucifixem a neunavuj, že má kozy na břiše.

UPÍŘI I KRUCIFIX

Gotické čubky, jak se těmhle černobílým holkám říká, se svými mrtvolnými odstíny pleti a lízáním prcin na náhrobcích patří podle Velké mapy fetišů do oblasti, odkud je jen krůček ke kategoriím jako „rouhání" nebo „upíři" a zřejmě se už latentně otírají o jednu ze zakázaných forem sexu. Pojem satanismus byste jim asi taky nemusel zdlouhavě objasňovat. Mastění frndy krucifixem jistě není zcela v souladu s křesťanským světonázorem, nicméně je nám mnohem bližší než trochu nabílené hrátky s nasazovacími špičáky a cintáním umělé krve po kozách. Většina gotického sexu se naštěstí bez rekvizit béčkových hororů obejde a nakonec – co nikomu neubližuje a nám postaví péro do pozoru, je v pořádku. Takže podlehnete-li vábení záhrobních šoustalek, jistě mezi nimi najdete časem model, který byste opíchal od hlavy k patě a nejméně třikrát za sebou. Pokud se vám to náhodou podaří v reálu, nebuďte hamoun a dejte nám vědět, jaké to bylo, ale hezky podrobně, a když svůj unikátní zážitek doložíte i fotkou dotyčné, své místo v naší síni slávy máte jisté. Nestydíme se za to, že jsme ještě nešukali v rakvi holku, co vypadá, jako by ji po týdnu vyndali z lednice, ani za to, že nemusíme mít úplně všechno.

Kočka ke gotice patří jako ocas do kundičky

www.sexypanicky.cz ● www.vymenymanzelek.cz ● www.pornoraj.cz ● www.lolitky.cz ● www.pornojizda.cz ● www.sexypanicky.cz ● www.vymenymanzelek.cz
909 464 655 Vykrop mi škvírku!

ADRIANA

Pojďte dál, pan doktor tu není, ale já se vás ráda ujmu. Hm, ani mi nemusíte říkat, co vás trápí. Vidím to docela jasně podle té boule na poklopci... Takže, tady dole asi cítíte silný tlak, že? Někdy už od rána a nejhorší je to k večeru, hm. V noci kolikrát nemůžete usnout a několikrát se pak vzbudíte se stejným tlakem, mám pravdu? Asi vím přesně, co vám pomůže, odložte si kalhoty, posaďte se tady na židli a dívejte se. Sem nahoru... Páni, váš problém není malej! Budeme muset zintenzivnit léčbu, tak, teď se dívejte sem dolů. A jestli si nemůžete pomoct, klidně si na něj sáhněte...

90946462
MEZI KOZY

Jo, to je ono, chlape, pořádně ho zmrskej! Dám ti tyhle mega cecky do pusiny místo teploměru, chceš? No jasně... A pořádně je cucej, to je přesně ono. Tak pojď, dělej, vystřikej se, ty nadržený zvíře, CÁKEJ!!! No, a hned je to lepší, viď?

NEJŽHAVĚJŠÍ TITULY, KTERÉ ROZPÁLÍ I TEBE

SEX KONTAKT MAGAZÍN

Chuť bys měl – a není s kým? Ber Sex kontakt magazín! Přes pět set inzerátů. Ráno zavoláš, večer souložíš!

Právě na trhu!

ČESKÉ LOŽNICE

Nevrtej díry do zdi, kup si jediný časopis, který nabízí necenzurovaný pohled do ložnic českých párů, a vychutnej si je!

Právě na trhu!

FLIRT

Strategie svádění, postelová taktika, lechtivé rozhovory, reportáže, sexy poradna... Nejlepší Flirt vašeho života!

Právě na trhu!

LEO SPECIÁL – LOLITY

Lolitky ti předvedou, co všechno umí se svými prsíčky a kundičkami. Jen to nejmladší masíčko.

Právě na trhu!

EXTÁZE

Nadržené holky v akci, páry i trojice, orgasmy na všech stranách. Je návyková, pořádnému samci jedno číslo nestačí!

Právě na trhu!

FANTASTIC

Fantazie bez hranic, sex bez zábran: fetiš, pissing, transsexuálové, bizarr, Sm, těhotné, cokoliv tě napadne!

Právě na trhu!

PRÁVĚ 18

Nejmladší nahatý holky, které vám můžeme ukázat. Jedinečný výběr mláďat, která se vůbec nestydí. Ukážou vám vše, co chcete vidět.

Právě na trhu!

MARKÝZ

Jediný magazín příznivců BDSM a netradičního sexu na našem trhu. Bez zábran – bez milosti – bez cenzury.

Právě na trhu!

PORNO ROKU 2011

Nejlepší, největší a nejobsáhlejší výběr porna za posledních deset let.

Právě na trhu!

LEO 7/2011

Jednička na trhu – v každém čísle ty nejkrásnější dívky v každém směru otevřené, které vám zaručeně zvednou nejenom náladu!

Vychází 1. 6. 2011

Předplatné všech titulů PK 62 na **www.predplatne.cz** nebo telefonicky na č. **840 306 090**

Podrobné informace o našich časopisech najdete na stránkách **www.pk62.cz**

VÝBĚR NEJLEPŠÍ EROTIKY NA TRHU ● VÝBĚR NEJLEPŠÍ EROTIKY NA TRHU ● VÝBĚR NEJLEPŠÍ EROTIKY NA TRHU

DVOJITÁ PORCE PORNA

EXTRA CENA

59,90 Kč 2,99 €

Jmenuji se Míša, jsem z Prahy a stále hledám chlapa, který mi to pořádně udělá. Nečekej a napiš. Pošli mi **SMS** ve tvaru **EXT MISA + něco o sobě na 909 55 30.** Nebo zavolej na telefon **909 55 66 66** kód **43.**

Chceš to sem nou zkusit? Jsem volná a svolná ke všemu. Pošli SMS ve tvaru **EXT IVA** něco o sobě na **909 55 30.** T: **909 55 66 66** kód **46.**

Nedávno jsem se rozešla se svým přítelem a chybí mi sex i pohlazení. **Čekám na tvou SMS** – napiš **EXT GITA** + něco o sobě na **909 55 30.** T: **909 55 66 66** kód **93.**

Zvýšený tarif - 30 Kč/SMS, 55 Kč/min. vč. DPH. Poskytuje: TOPIC PRESS s.r.o., info@topicpress.cz, pro starší 18 let. Ilustrační foto.

SEZNAMKA 909 704550 SEZNAMKA

Vyber si dívku, vytoč **909 704 550** a poté zadej její **kód**. Budeš automaticky přesměrován na její telefon.

♥Čauky, jsem opuštěná samička, co hledá pořádného samce. Jsem 25/162/58/2 dlouhé blond vlasy. . Jitka

Kód **337035**

♥Jsem 19-letá brunetka z Brna a hledám kluka do 30 let k sexu, kterýho nemám nikdy dost. Simonka.

Kód **337029**

♥Ahoj tady Irena. Hledám touto cestou muže, který by mě zbavil studu. Mám hnědé vlasy, malá prsa a je mi 23

Kód **337034**

♥34letá hledá vhodný protějšek na sexuální hrátky.požadují diskrétnost a zdraví V sexu se nebráním ničemu,

Kód **337028**

♥ Je mi 45 let, jsem stihle postavy a hledam muze, ktery by mi poradne vylizal moji nadrzenou picku.

Kód **337033**

♥Atraktivní, 171/67, č.3, moderní, moc vášnivá, na úrovni, blond, dlouhé vlasy, 26 let hledá kance na sex.

Kód **337027**

♥Hezka cernovlaska , prsa 2, hleda poradneho hrebce s M 20 a vice, ktery by ji poradne naplnil kundu. 30let.

Kód **337032**

♥Pro jemné hrátky v pelíšku 25leté štíhlé brunetky, zbožňuji trojku Jmenuji se Ivonka, bydlim v Kolíně.

Kód **337026**

♥Ahoj. Hledam samce k perfektnimu sexu. Je mi 22, mám pěkné trojky a delší tmavé vlasy.

Kód **337031**

♥Ahoj, jmenuju se Lenka, je mi 29 let. Rada se seznamim s muzem co se postara o moji micinku. 169/57

Kód **337025**

GRYF s.r.o., www.AHAINFO.cz, 70Kč/min. vč. DPH. Od 18 let. www.platmobilem.cz

LEO PLATINUM

VIDEA DO MOBILU

JEŠTĚ LEVNĚJI!

NYNÍ JEN 99 KČ / TÝDEN

ŠUKÁNÍ KOUŘENÍ VÝSTŘIKY TROJKY LESBIČKY A SPOUSTA DALŠÍHO!

CHCEŠ VÍCE PORNA ZA MÉNĚ PENĚZ?

POŠLI SMS VE TVARU LEOPT na číslo **909 99** a obdržíš **2 VIDEA + 3 FOTKY**

Službu technicky zajišťuje PSMS, s.r.o., P.O.BOX 68, 140 21 Praha 4, www.ahainfo.cz, infolinka 225 395 595 (9-17). Tyčné obdržíte maximálně jednou placenou zprávou za 99,- Kč vč. DPH. Pro zobrazení videa je třeba mít zařízení s WAP a telefon s integrovaným přehrávačem videa. Pro starší 18 let. Pro zrušení služby pošlete SMS STOP LEOPT na číslo 909 99. Od 18 let.

FOTOSEZNAMKA

Jmenuji se Katka a jsem mladá a nadržená holka z města. Bydlim s kamarádkou a hledám staršího, zkušeného muže na sex. Napiš mi sms ve tvaru: KATKA53 + text na číslo 909 0350.

sms: KATKA53 na 909 03 50

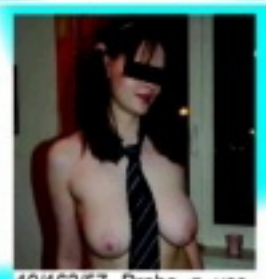

19/162/57 Draha z vesnice. Jsem pěkné číslo a nějaké to číslo bych si také ráda dala! Nejlépe s nezadaným, nebo rozvedeným chlapem. Napiš sms ve tvaru: DRAHA60 + text na číslo 909 0350.

sms: DRAHA60 na 909 03 50

Chtěla bych být něčí milenkou a ženou, které si budeš vážit! Jsem stále sama a samota bolí! Napiš Pošli sms ve tvaru: DADA59 + text na číslo 909 0350. Zdraví a diskrétnost zaručuji.

sms: DADA59 na 909 03 50

Mám ráda sex a nestydím se za to. V současnosti jsem ale sama a chtěla bych si nezávazně nějakou dobu užívat. Co ty na to? Tvoji SMS čekám na č. **909 03 50** – napiš **JINDRA23** a **pár slov o sobě**. Věk nebo stav není důležitý, chuť na sex už ale ano!

Zajišťuje PSMS s.r.o., P.O.BOX 68, Praha 4. Cena 50 Kč/SMS. Pro starší 18 let.

CO VÁS ČEKÁ V PŘÍŠTÍM ČÍSLE:

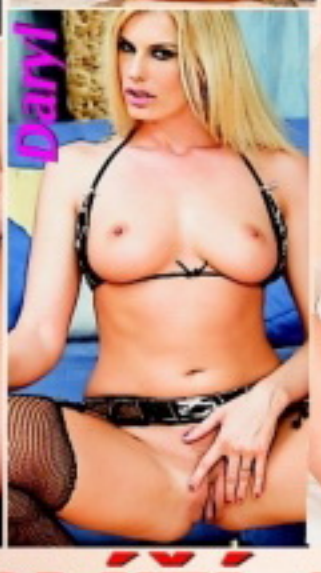

RIO MARIAH
Tahle žhavá holka z Brazílie flirtuje od doby, co ji začala růst prsa. Ráda muže provokuje na každém kroku a baví se tím, když jsou z ní nervózní. Od puberty nemyslí na nic jiného než jak se chlapovi dostat mezi nohy (nebo spíš jeho mezi ty svoje). S každým novým si prý připadá, jako by to dělala poprvé...

NOHA – BOTA – ORGASMUS
Jsou-li vám blízké trochu neobvyklejší podoby sexu, pak jistě oceníte dnešní nabídku erotických sajtů se zaměřením na jednu jedinou oblast ženského těla – chodidla a nohy. A věřte, že se s nimi dají provádět vpravdě nevídané kousky.

SWINGERS PARTY – SPOLEČENSKÉ PÍCHÁNÍ
Víc hlav víc ví... a víc těl toho víc našuká, tuhle banální pravdu vám potvrdí každý, kdo někdy zažil (a užil si) podařený grupáč čili hromrd, swingers party, orgie nebo aspoň kvalitní gang-bang. Ztrácíte přehled, o čem to všechno je? Zdaleka ne o tom samém.

LÉTO SE BLÍŽÍ, LEO UŽ JE TADY!

MÁM TO RÁDA TVRDĚ
909 46 46 58

909464655
SEX ŽIVĚ!!!

www.ahainfo.cz Gryf s.r.o., 46Kč/min. vč. DPH. Od 18+, www.platmobilem.cz

FOTOSEZNAMKA

Hledám samečka, který by dokázal znova a znova uspokojit, na všechny způsoby - brutálně i něžně, dravě i váhavě, nadrženou samičku..... Pošli mi sms ve tvaru: NORCA40 + text a pošli na 909 0350.

sms: NORCA40 na 909 03 50

Ahojky! Hledám někoho, kdo mě pořádně ošuká a nebude o tom jen mluvit. Mám to moc moc ráda! Pošli mi sms ve tvaru: IZABELA36 + text a pošli na 909 0350. Zkus to semnou a uvidíš!

sms: IZABELA36 na 909 03 50

Ahoj jsem 24 letá končící studentka. Hledám touto cestou někoho pro občasné setkání. Nejdříve bychom mohliněkam zajít a uvidíme. Napiš sms: HELENA41 + text na 909 0350.

sms: HELENKA41 na 909 03 50

Hledám touto cestou muže pro občasné schůzky i příjemné erotické chvíle, bez závazků. Zdraví a diskrétnost podmínkou. Napiš sms ve tvaru: TEREZA35 + text na číslo 909 0350.

sms: TEREZA35 na 909 03 50

Hledám přítele nejen na sex. Mám ráda jízdu na kole a přírodu. Ozve se sportovně kulturní kříženec? Napiš sms ve tvaru: JIRINA38 + text na číslo 909 0350. Ozvu se určitě všem.

sms: JIRINA38 na 909 03 50

Třeba pro partu mužů při kartách nebo kulečníku nabízím svoji nahou společnost. Zúčastním se hry, nebo udělám obsluhu. Pošli sms ve tvaru: DIANA52 + text na 909 0350.

sms: DIANKA52 na 909 03 50

Provozuje RPE, s.r.o., P.O. BOX 58, Praha 4, 59Kč/sms vč. DPH, www.AHAINFO.cz, Od 18+, www.platmobilem.cz

Příklad: ZORCA15: Jmenuji se Lukas a rád bych si s tebou povídal... a pošli mi odp. 909 0350

KVALITNÍ PORNO ZA SUPER CENU!

VZRUŠUJÍCÍ AKCE • DIVOKÉ ORGASMY • ABSOLUTNÍ USPOKOJENÍ

Jsem rozvedená a nezávislá, jenom na sexu! Hledám sexuálně schopného chlapa na opravdu velmi vzrušující setkání! Jsi to ty? Tak mi pošli SMS na č. **909 03 50**, kde napiš **MARTINA31** a třeba **co máš v sexu nejraději**. Třeba to spolu vyzkoušíme!

Zajišťuje PSMS s.r.o., P.O.BOX 68, Praha 4. Cena 50 Kč/SMS. Pro starší 18 let.

Jsem delší dobu sama a sex sólo mě už nebaví, hledám fajn muže na erotické dovádění u mě doma, jsem z Prahy. Napiš sms ve tvaru: BLAZA24 + text na číslo 909 0350. Líbí se ti můj zadeček?

sms: BLAZA24 na 909 03 50

Pokud jsi taky sám a je ti smutno, jako mně napiš, prozatím nezávazně 37 letě 166/65/ č. 3, rozvedené Zorče. Napiš sms ve tvaru: ZORCA15 + text na číslo 909 0350. Nechci být stále sama!

sms: ZORCA15 na 909 03 50

Provozuje PSMS, a.s., P.O. BOX 58, Praha 4, 59Kč/sms vč. DPH, www.AHAINFO.cz, Od 18+, www.platmobilem.cz

Příklad: ZORCA15: Jmenuji se Lukas a rád bych si s tebou povídal... a pošli na číslo 909 0350

PORNO MOBIL

Získej do svého mobilu každý měsíc

24 videí a 40 fotek

– pošli SMS ve tvaru **MPC** na číslo **909 99**

a každý týden obdržíš 6 videí a 10 fotek

Pro zrušení služby pošlete SMS ve tvaru STOP MPC na číslo 909 99. Pouze pro osoby starší 18 let. Služba technicky zajišťuje PSMS, a.r.o., P.O. BOX 58, 140 21 Praha 4, www.skuteh.cz, info linka 225 349 205 (9-17). Týdně obdržíte maximálně 2 placené zprávy za 59 Kč vč. DPH. Pro ukončení odběru je třeba mít aktivovaný WAP a kliknout v nabídce u odeslaným přihlašovacím videu.